

## **Externe integratie**

### **Aanmelding en Plaatsing Forensische Zorg**

#### **FZ821**

#### **Berichtspecificatie [BER]**

Versie EI-standaard	2.2
Versie datum	02-12-2024
Uitgave document	1
Uitgave datum:	02-12-2024
Kenmerk:	FZ821v2.2_BERu1.docx

## Adres- en contactgegevens

### Correspondentie-adres

Vektis  
Postbus 703  
3700 AS ZEIST

### Bezoekadres

Vektis  
Sparrenheuvel 18  
3708 JE ZEIST

Telefoon: 030 - 8008 300

Helpdesk: [standaardisatie@vektis.nl](mailto:standaardisatie@vektis.nl)

Website: [www.vektis.nl](http://www.vektis.nl)

Informatie over standaarden: [www.vektis.nl/streams/standaardisatie](http://www.vektis.nl/streams/standaardisatie)

De inhoud van deze publicatie is met de grootste zorgvuldigheid samengesteld. Wanneer er desondanks onjuistheden in mochten voorkomen, aanvaardt Vektis daarvoor geen aansprakelijkheid. Ook aanvaardt Vektis geen aansprakelijkheid voor enige directe of indirecte schade die zou kunnen ontstaan door het gebruik van de hierin aangeboden informatie.

Informatie uit deze documentatie mag je overnemen mits je daarbij de bron vermeldt.

Vektis, Zeist

## Revisiehistorie EI-standaard

Versie EI-standaard	Uitgave document	Aard/reden wijzigingen	Datum uitgave
2.2	1	DJI Backlog SFZ22	02-12-2024
2.1	2	Bevinding m.b.t. subversie	11-06-2024
2.1	1	DJI Backlog SFZ23, SFZ36	22-05-2024
2.0	2	DJI Backlog Rfc's: DJI036, DJI037, DJI038, DJI039	01-04-2023
2.0	1	DJI Backlog Rfc's: DJI005, DJI006, DJI008, DJI024, DJI-029, DJI030, DJI031, DJI032, DJI033, DJI035	01-09-2022
1.2	1	DJI Backlog RFC's: DJI028	13-05-2022
1.1	1	Delicten conditioneel, optionele processtap aanmelding, beoogde plaatsingsperiode en zorgtraject.	28-07-2021
1.0	4	Vierde uitgave, uitbreiding codelijst CodeZorgtype	05-02-2021
1.0	3	Derde uitgave voor eerste versie. Vervangen diakritische tekens in objectnamen.	19-08-2020
1.0	2	Tweede uitgave met correctie	27-05-2020
1.0	1	Eerste uitgave voor eerste versie	31-03-2020

### Doelgroepen:

- Dienst Justitiële Inrichtingen (DJI);
- Zorgaanbieders;
- VECOZO.

### Beheer EI-standaard

De EI-standaarden worden functioneel beheerd door Dienst Justitiële Inrichtingen. Het technisch beheer wordt uitgevoerd door Vektis.

Dit document is tot stand gekomen in opdracht van Dienst Justitiële Inrichtingen.

De EI-standaard is opgesteld in afstemming met Dienst Justitiële Inrichtingen, zorgaanbieders, VECOZO en Vektis.

## Voorwoord

Dit document betreft de berichtspecificatie Externe integratie Aanmelding en Plaatsing Forensische Zorg, 02-12-2024, FZ821 versie 2.2 (uitgave1).

Het document verschijnt tezamen met de documenten:

- Externe integratie Retourinformatie Aanmelding en Plaatsing Forensische Zorg FZ822, berichtspecificatie [BER];
- Externe integratie Aanmelding en Plaatsing Forensische Zorg FZ821- FZ822, standaardbeschrijving [STB];
- Externe integratie Aanmelding en Plaatsing Forensische Zorg FZ821- FZ822, invulinstructie [INV];
- Externe integratie Aanmelding en Plaatsing Forensische Zorg FZ821 registratie bedrijfs- en controleregels [RBC].
- Externe integratie Aanmelding en Plaatsing Forensische Zorg FZ821-FZ822, XML specificatie [XML];

De volgende documenten zijn gerelateerd aan bovengenoemde set van documenten:

- [Architectuur EI-standaarden, versie 2.1](#);
- XML specificatie handleiding.

Dit document bevat de beschrijving van de gedetailleerde berichtspecificaties van de EI-standaard voor het digitaal uitwisselen van gegevens betreffende Aanmelding en Plaatsing Forensische Zorg.

Voor de beschrijving van het communicatieproces wordt verwezen naar de meest recente uitgave van de standaardbeschrijving FZ821-FZ822v2.2\_STBu[n].pdf.

De externe-integratievorm die wordt toegepast is de gestructureerde gegevensuitwisseling met behulp van XML.

## Inhoudsopgave

1	Berichtstructuur Aanmelding en Plaatsing Forensische Zorg .....	6
1.1	Bericht .....	6
1.2	Referenties in de berichtstructuur .....	7
2	Elementen Aanmelding en Plaatsing Forensische Zorg .....	8
2.1	Inleiding .....	8
2.2	Header .....	10
2.3	Verzekerde .....	15
2.3.1	Verblijfplaats .....	20
2.3.2	GBAadres .....	22
2.3.3	ForensischeZorgtitel .....	23
2.3.4	Indicatie .....	25
2.3.5	Delicten .....	26
2.3.6	GeindiceerdeZorgsetting .....	26
2.3.7	Aanmelding .....	31
2.3.8	Plaatsing .....	32
2.3.9	Zorgtraject .....	34
2.3.10	BijzondereVoorwaarden .....	<a href="#">35</a> <del>34</del>
3	Codelijsten/enumeraties Aanmelding en Plaatsing Forensische Zorg .....	37
4	Bijlagen .....	38
4.1	Mutatieoverzicht .....	38

## 1 Berichtstructuur Aanmelding en Plaatsing Forensische Zorg

### 1.1 Bericht

Eén Aanmelding en Plaatsing Forensische Zorg bericht bestaat uit alle bij elkaar behorende gegevens voor aanlevering van één cliënt van de Dienst Justitiële Inrichtingen (of concessiehouder) naar een zorgaanbieder. De cliënt van DJI wordt in het berichtenverkeer benoemd als verzekerde.

Eén Aanmelding en Plaatsing Forensische Zorgbericht bevat:

- Eén identificatieaanlevering d.m.v. een header;
- Eén Verzekerde.

Het FZ821 Aanmelding Forensische Zorg bericht bestaat altijd uit een Header en één Verzekerde klasse.

Verzekerde bevat geen of één klasse Verblijfplaats, geen of één klasse GBA-adres en geen of één klasse Forensische Zorgtitel. Daarnaast bevat Verzekerde altijd één klasse Aanmelding en één klasse Indicatie. Forensische Zorgtitel bevat geen of één klasse Delicten en geen of één klasse Bijzondere Voorwaarden. Indicatie bevat altijd één klasse Geïndiceerde Zorgsetting, geen of één klasse Bijzondere Voorwaarden en geen of één klasse Delicten.

**Figuur 1.1** Klassendiagram Aanmelding Forensische Zorg

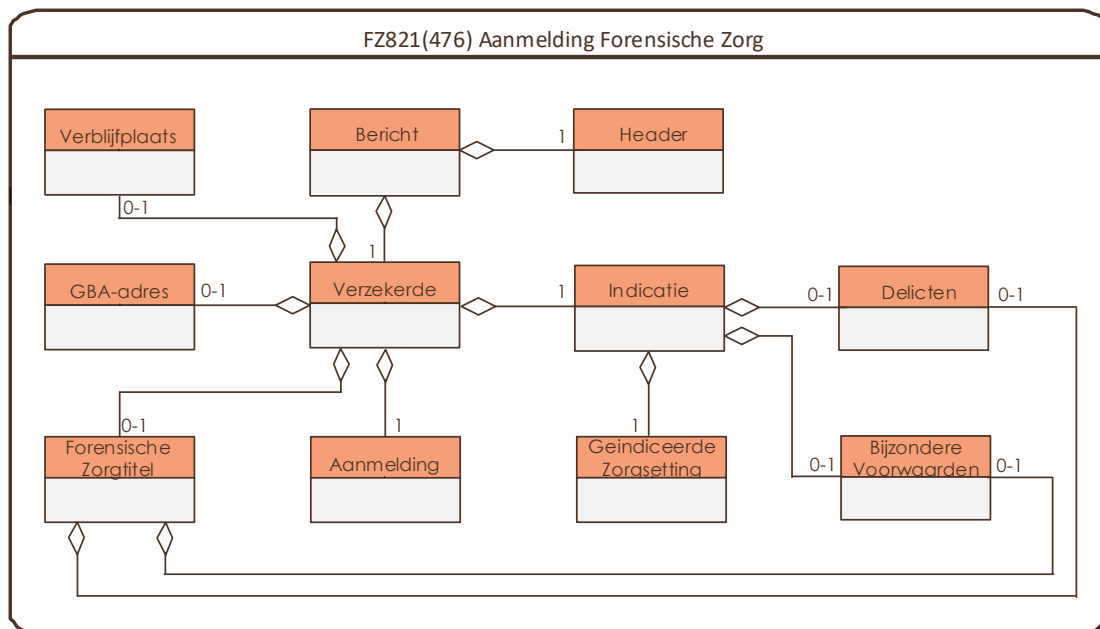

Het FZ821 Plaatsing Forensische Zorg bericht bestaat altijd uit een Header en één klasse Verzekerde.

Verzekerde bevat geen of één klasse Verblijfplaats, geen of één klasse GBA-adres, één klasse Forensische Zorgtitel en geen of één klasse Aanmelding. Daarnaast bevat Verzekerde altijd,

één klasse Plaatsing en één klasse Indicatie. Forensische Zorgtitel bevat geen of één klasse Delicten en geen of één klasse Bijzondere Voorwaarden. Plaatsing bevat geen of één klasse Zorgtraject. Indicatie bevat altijd één klasse Geïndiceerde Zorgsetting, geen of één klasse Bijzondere Voorwaarden en geen of één klasse Delicten.

**Figuur 1.2 Klassendiagram Plaatsing Forensische Zorg**

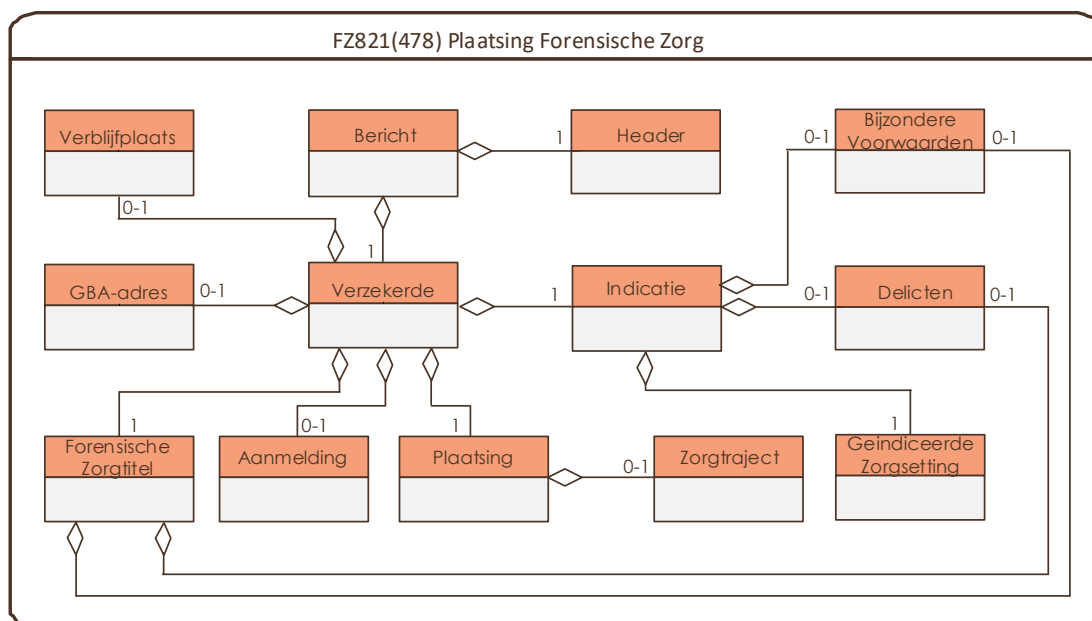

## 1.2 Referenties in de berichtstructuur

Een referentie is een verwijzing naar informatie ter ondersteuning van een bericht. Naar deze informatie wordt gerefereerd d.m.v. koppelingen (identificaties) met de referentiegegevens. Via het toekennen van een identificatie (zoals BSN) worden elementen en objecten geïdentificeerd.

In een XSD worden referenties op verschillende wijzen benoemd:

- Als externe bron via een url, bijvoorbeeld Postcode  
`<xs:appinfo>source="https://www.postcode.nl/"</xs:appinfo>`
- Als statische lijsten en berichtspecifieke codes binnen een codelijst (enumeratie).

## 2 Elementen Aanmelding en Plaatsing Forensische Zorg

### 2.1 Inleiding

In dit hoofdstuk is de berichtstructuur FZ821 en de daarin voorkomende elementen weergegeven.

#### Legenda

In de berichtspecificatie FZ821 is sprake van één beschrijving voor 2 berichten, elk met een code EI, zie Header berichtcode.

In deze legenda volgt een uitleg over hoe de in de kolommen "voorkomen" en "toelichting" weergegeven informatie gezien moet worden in relatie tot het wel of niet vullen van een (samengesteld) element in de 2 berichten.

#### Kolom Datatype:

- Date: een Datumveld altijd vullen in formaat EEJJ-MM-DD.
- AlfanumeriekPlus: cijfers en letters [a-z][A-Z][0-9][-\_]
- Boolean: datatype, een Ja/Nee veld, waarbij false = Nee en true = Ja.

#### Kolom Voorkomen:

In de kolom voorkomen staat het voorkomen van een klasse of (samengesteld) element.

- Indien het voorkomen 1 is, dan moet het (samengesteld) element altijd voorkomen.
- Indien het voorkomen 0 - 1 is, dan kan een conditie bepalen of het (samengesteld) element voorkomt.

#### Kolom Toelichting:

- Hier wordt een toelichting gegeven over de klasse of het (samengesteld) element.
- De Conditie (CD) of Constraint (CS) voor het (samengesteld) element.
- Onder het kopje Valide staat bij welke berichten een klasse of (samengesteld) element voorkomt. Indien is aangegeven dat een klasse of (samengesteld) element voorkomt, dan wil dat zeggen dat het gedefinieerd is voor het aangegeven bericht. In andere woorden er is een informatiebehoefte met betrekking tot deze klasse of dit (samengesteld)element voor dat bericht.



## Waar staat validiteit

- De validiteit op klasse of (samengesteld) element niveau is de optelling van de validiteit van alle onderliggend samengestelde elementen en elementen.
- Indien de validiteit voor alle elementen van een klasse of (samengesteld) element identiek is, dan wordt de validiteit alleen bij de klasse of het (samengesteld) element weergegeven.
- Indien de validiteit van een (samengesteld) element afwijkt van die bij een bovenliggend (samengesteld) element, dan wordt de afwijkende validiteit bij dit (samengesteld) element weergegeven.
- Bij geen beschrijving of kopje Valide geldt dat de klasse of het (samengesteld) element in beide berichten valide is.

## 2.2 Header

De header bevat elementen om het bericht op het hoogste niveau te specificeren en de ontvanger en afzender te onderscheiden.

De Header is voor alle berichtcodes valide. De validiteit van een (samengesteld) element in Header kan daarvan afwijken. Indien dit zo is, dan is dat bij dat (samengesteld) element weergegeven.

Element	DataType	Voorkomen	Toelichting
BerichtCode	String -numeriek 3 posities	1 maal	Code ter identificatie van een (soort) (externe-integratie)bericht.  <u>Invulinstructie</u> Codelijst Berichtcode CS, mogelijke waarden: <ul style="list-style-type: none"> <li>• 476 = Aanmelding Forensische Zorg</li> <li>• 478 = Plaatsing Forensische Zorg</li> </ul> <u>Bron</u> Vektis
BerichtVersie	Integer 1 - 99	1 maal	Volgnummer van de formele uitgifte van een versie van een (externe-integratie)berichtstandaard.  <u>Invulinstructie</u> CS, mogelijke waarde: <ul style="list-style-type: none"> <li>• 2 (= versie 2.2<del>1</del>).</li> </ul>
BerichtSubversie	Integer 0 - 99	1 maal	Volgnummer van de formele uitgifte van een subversie van een (Externe Integratie) berichtstandaard.  <u>Invulinstructie</u> CS, mogelijke waarde: <ul style="list-style-type: none"> <li>• <del>2</del>1 (= subversie 2.2<del>1</del>)</li> </ul>
BerichtSoort	String 1 positie	1 maal	Doel van het bestand.  <u>Invulinstructie</u> Codelijst BerichtSoort CS, mogelijke waarden: <ul style="list-style-type: none"> <li>• P = productiebericht</li> </ul>

Element	DataType	Voorkomen	Toelichting
			<ul style="list-style-type: none"> <li>T = testbericht</li> </ul> VC01  <u>Bron</u> Vektis
JustitiëleInstantie	Samengesteld	1 maal	Samengestelde gegevens over de Justitiële Instantie.
UZOVINummer	String - numeriek 4 posities	1 maal	Het UZOVI-nummer van de Dienst Justitiële Inrichtingen, als de verzender van het bericht.  <u>Invulinstructie</u> CS: Hier UZOVI-nummer waarde 9992 (= de Dienst Justitiële Inrichtingen) vullen.  <u>Bron</u> Vektis, UZOVI
InstantieCode	String - numeriek 1 positie	1 maal	Code ter identificatie van een verantwoordelijke instantie binnen Justitie.  <u>Invulinstructie</u> Codelijst Instantie CS, mogelijke waarden: <ul style="list-style-type: none"> <li>1 = DJI/DIZ</li> <li>2 = DJI/PMO</li> <li>3 = 3RO/RN</li> <li>4 = 3RO/Verslavingszorg NL</li> <li>5 = 3RO/LdH</li> </ul> CS: Hier de instantie vullen die de Aanmelding of Plaatsing heeft opgesteld.  <u>Bron</u> DJI
Naam	Samengesteld	1 maal	De naam van de persoon bij DJI die verantwoordelijk is voor het contact over de Aanmelding of Plaatsing.
Achternaam	String Min 1/ Max 70 posities	1 maal	De achternaam van een persoon, indien nodig verkort weergegeven (significant deel).

Element	DataType	Voorkomen	Toelichting
			<p><u>Invulinstructie</u> CS: Hier de achternaam van de contactpersoon bij DJI vullen.</p>
Voorvoegsels	String Min 1/ Max 10 posities	0 - 1 maal	<p>Verzameling van één of meer voorzetsels/lidwoorden, die aan het significante deel van de achternaam van een persoon vooraf gaat en daar een onderdeel van is.</p> <p><u>Invulinstructie</u> CS: Hier het/de eventuele voorvoegsel(s) van de contactpersoon bij DJI vullen. Gebruik bij meerdere voorvoegsels een spatie als scheidingsteken</p> <p>CD: Indien een naam één of meer voorvoegsel(s) bevat, dan Voorvoegsels verplicht vullen, anders niet vullen.</p>
Voorletters	String Min 1/ Max 6 posities	0 - 1 maal	<p>De voorletters van een persoon. De verzameling van letters die wordt gevormd door de eerste letter van alle in volgorde voorkomende voornamen.</p> <p><u>Invulinstructie</u> CS: Hier de voorletters van de contactpersoon bij DJI vullen.</p> <p>CS: Voorletters niet scheiden door een spatie of punt.</p>
Emailadres	String Min 1/ Max 80 posities	1 maal	<p>Het adres waaronder een persoon of organisatie via het internet per elektronische post te bereiken is.</p> <p><u>Invulinstructie</u> CS: Het e-mailadres vullen van de contactpersoon of de justitiële instantie verantwoordelijk voor de plaatsing.</p>
Zorgaanbieder	Samengesteld	1 maal	Samengestelde gegevens over de zorgaanbieder.

Element	DataType	Voorkomen	Toelichting
Ondernemingscode	String -numeriek 8 posities	1 maal	<p>Een onderneming is een organisatorisch verband, gericht op duurzame deelname aan het economisch verkeer.</p> <p><u>Invulinstructie</u> Register AGB nieuw Daaronder valt ook het zelfstandig uitgeoefend beroep waarbij het accent meer op de persoonlijke bekwaamheid van de ondernemer ligt. Een onderneming in AGB dient als onderneming of in het geval van maatschap als hoofdvestiging ingeschreven te staan in het Handels Register van de Kamer van Koophandel (KvK) en bezit daarmee een KvK-nummer en een rechtsvorm (rechtspersoon of eenmanszaak)</p> <p><u>Invulinstructie</u> CD: verplicht invullen met de AGB-code van de onderneming. CS: De waarde van Ondernemingscode mag op positie 1 en 2 niet "00" zijn. CS: De waarde van Ondernemingscode mag op positie 3 t/m 8 niet "000000" zijn. XSD</p> <p><u>Bron</u> Vektis, AGB-nieuw</p>
Vestigingscode	String -numeriek 8 posities	0 – 1 maal	<p>Een vestiging is een gebouw of complex van gebouwen waar duurzame uitoefening van zorgactiviteiten van een onderneming plaatsvindt.</p> <p><u>Invulinstructie</u> Register AGB nieuw Een onderneming in AGB heeft nul, één of meer vestigingen. Een vestiging hoort altijd maar bij één onderneming: in een gebouw waarin bijvoorbeeld twee ondernemingen hun</p>

Element	DataType	Voorkomen	Toelichting
			<p>activiteiten uitvoeren zijn als gevolg daarvan twee vestigingen aanwezig.</p> <p><u>Invulinstructie</u>            CS: De waarde van Ondernemingscode mag op positie 1 en 2 niet "00" zijn.            CS: De waarde van Ondernemingscode mag op positie 3 t/m 8 niet "000000" zijn.            XSD</p> <p>CD: Indien sprake is van een vestiging, dan verplicht vullen met de AGB-code van de vestiging van de onderneming.</p> <p><u>Bron</u>            Vektis, AGB-nieuw</p>
Locatie	String Min 1	0 – 1 maal	Een locatie is een gebouw waar duurzame uitoefening van zorgactiviteiten van een onderneming plaatsvindt.
Emailadres	String Min 1/ Max 80 posities	1 maal	<p>Het adres waaronder een persoon of organisatie via het internet per elektronische post te bereiken is.</p> <p><u>Invulinstructie</u>            CS: Het e-mailadres vullen van de zorgaanbieder, aan wie de plaatsing administratief is gericht.</p>
Verzenddatum	Date	1 maal	<p>Datum wanneer de gegevens door de verzender zijn verzonden.</p> <p><u>Invulinstructie</u>            CD: Verzenddatum mag niet in de toekomst liggen.            VC02</p>
Referentienummer	String Min 1/ Max 20 posities	1 maal	<p>Unieke aanduiding van het bericht, toegekend door de oorspronkelijke opsteller van het bericht.</p> <p><u>Invulinstructie</u></p>

Element	DataType	Voorkomen	Toelichting
			CS: DJI bepaalt de opbouw /indeling van dit nummer.
AantalBijlagen	Integer 1 - 99	0 - 1 maal	Het aantal bijlagen dat onderdeel uitmaakt van het bericht.  <u>Invulinstructie</u> <u>(zie INV)</u> Deze worden samen met het bericht als 1 bestand verzonden.

## 2.3 Verzekerde

Verzekerde wordt geïdentificeerd via een Verzekerdnummer.

De verzekerde is voor alle berichtcodes valide. De validiteit van een (samengesteld) element in verzekerde kan daarvan afwijken. Indien dit zo is, dan is dat bij dat (samengesteld) element weergegeven.

Element	DataType	Voorkomen	Toelichting
Verzekerdnummer	String Min 1/ Max 15 posities	1 maal	Nummer waaronder een verzekerde bij de Dienst Justitiële Inrichtingen is ingeschreven.  <u>Invulinstructie</u> CS: Het SKN is een uniek nummer voor een forensische cliënt, dat wordt uitgegeven door het Ministerie van Justitie.  CD: Verplicht vullen met het Strafrechtketennummer (SKN).
Naam	Samengesteld	0 - 1 maal	<i>Samengestelde gegevens over de eigen naam van een verzekerde.</i>
Achternaam	String Min 1/ Max 70 posities	1 maal	De achternaam van een persoon, indien nodig verkort weergegeven (significant deel).  Invulinstructie CS: Hier de eigen naam (geboortenaam) van de verzekerde vullen.
Voorvoegsels	String Min 1/ Max 10 posities	0 - 1 maal	Verzameling van één of meer voorzetsels/lidwoorden, die aan het significante

Element	DataType	Voorkomen	Toelichting
			<p>deel van de achternaam van een persoon vooraf gaat en daar een onderdeel van is.</p> <p><u>Invulinstructie</u> CS: Hier het/de eventuele voorvoegsel(s) van de verzekerde vullen. Gebruik bij meerdere voorvoegsels een spatie als scheidingsteken.</p> <p>CD: Indien een naam één of meer voorvoegsel(s) bevat, dan Voorvoegsels verplicht vullen, anders niet vullen.</p>
NaamcodeNaamgebruik	String 1 positie	0 - 1 maal	<p>Aanduiding naamgebruik (gecodeerd).</p> <p><u>Invulinstructie</u> Codelijst NaamcodeNaamgebruik CS, mogelijke waarden:</p> <ul style="list-style-type: none"> <li>• 0 = onbekend;</li> <li>• 1 = eigen naam;</li> <li>• 2 = naam echtgenoot of geregistreerd partner of alternatieve naam;</li> <li>• 3 = naam echtgenoot of geregistreerd partner gevolgd door eigen naam;</li> <li>• 4 = eigen naam gevolgd door naam echtgenoot of geregistreerd partner;</li> <li>• 5 = pseudoniem.</li> </ul> <p><u>Invulinstructie</u> CS: Toegestane waarden: '0 en 1'.</p> <p><u>Bron</u> NEN</p>
Voorletters	String Min 1/ Max 6 posities	0 - 1 maal	<p>De voorletters van een persoon. De verzameling van letters die wordt gevormd door de eerste letter van alle in volgorde voorkomende voornamen.</p> <p><u>Invulinstructie</u> CS: Hier de voorletters van de verzekerde vullen.</p>



Element	DataType	Voorkomen	Toelichting
			CS: Voorletters niet scheiden door een spatie of punt.
Voornamen	String Min 1/ Max 70 posities	0 - 1 maal	Eigennaam die een persoon bij de geboorte gegeven wordt.  <u>Invulinstructie</u> CS: Hier de voornamen van de verzekerde vullen.  CS: Twee opeenvolgende voornamen scheiden door één spatie.  CS: Voornamen met een koppelteken (bijvoorbeeld Jan-Willem) als één voornaam beschouwen.
Geboortedatum	Date	0 - 1 maal	Datum waarop een persoon geboren is.  <u>Invulinstructie</u> CS: Hier de geboortedatum van verzekerde vullen.  CD: Geboortedatum mag niet in de toekomst liggen. VC03  CD: Indien GeboortedatumOnbekend heeft waarde "false", dan Geboortedatum vullen. VC04
Geboortedatum Onbekend	Boolean	1 maal	Gegeven ter identificatie of een geboortedatum bekend is of niet.  <u>Invulinstructie</u> Indien geboortedatum onbekend is, dan waarde "true" (= ja) vullen, ander "false" (= nee) vullen.
GeslachtCode	String 1 positie	0 - 1 maal	Unieke aanduiding van de sekse van een persoon, het niet bekend zijn daarvan, het ontbreken of niet gespecificeerd zijn.  <u>Invulinstructie</u> Codelijst GeslachtCode CS, mogelijke waarden:

Element	DataType	Voorkomen	Toelichting
			<ul style="list-style-type: none"> <li>• 0 = Onbekend;</li> <li>• 1 = Mannelijk;</li> <li>• 2 = Vrouwelijk;</li> <li>• 9 = Niet gespecificeerd.</li> </ul> <p>CS: Hier de GeslachtCode van verzekerde vullen.</p> <p>CD: Indien GeslachtCode niet bekend is, dan waarde '0' vullen.</p> <p><u>Bron</u> NEN 1888</p>
Geboorteplaats	String Min 1/ Max 80 posities	0 - 1 maal	<p>De naam van de plaats waar een persoon in of buiten Nederland is geboren.</p> <p><u>Invulinstructie</u> CS: Hier de naam van de geboorteplaats van verzekerde vullen.</p>
Identiteitsdocument	Samengesteld	0 - 1 maal	<p>Een bij de wet aangewezen document waarmee de identiteit van een persoon kan worden vastgesteld.</p>
Type	String 2 positie	1 maal	<p>Een aanduiding van het soort identiteitsdocument.</p> <p><u>Invulinstructie</u> Codelijst Identiteitsdocument/Type CS, mogelijke waarden:</p> <ul style="list-style-type: none"> <li>• 01 = Nationaal Paspoort</li> <li>• 02 = Diplomatiek paspoort</li> <li>• 03 = Dienstpaspoort</li> <li>• 04 = Reisdocument voor vluchtelingen</li> <li>• 05 = Reisdocument voor vreemdelingen</li> <li>• 06 = Andere reisdocumenten, door Onze Minister vast te stellen.</li> <li>• 07 = Identiteitskaart</li> <li>• 08 = Rijbewijs</li> <li>• 09 = Document vreemdelingen</li> <li>• 10 = W-document</li> <li>• 11 = Tweede nationaal paspoort</li> <li>• 12 = Geprivilegieerdendocument</li> </ul>

Element	DataType	Voorkomen	Toelichting
			<p>CS: Hier het Type Identiteitsdocument vullen, waarmee verzekerde zich identificeert.</p> <p>CS : Het betreft een volgens de wet op identificatie van verdachten en veroordeelden toegestaan identificatiemiddel.</p> <p><u>Bron</u> DJI</p>
Nummer	String, Min 1/ Max 25 posities	1 maal	<p>De unieke identificatie van een identiteitsdocument.</p> <p><u>Invulinstructie</u> CS: Hier het nummer van het document vullen, waarmee verzekerde zich identificeert.</p> <p>CS: Het hele nummer vullen. Een nummer kan met nullen beginnen.</p>
Geldigheidsdatum	Date	1 maal	<p>De datum van geldigheid van het identificerend document.</p> <p><u>Invulinstructie</u> CS: Hier de geldigheidsdatum van het document vullen, waarmee verzekerde zich identificeert.</p>
<u>Verblijfplaats</u>	Klasse	0 - 1 maal	De verblijfplaats bevat verblijfplaatsgegevens van een verzekerde in Nederland.
<u>GBAadres</u>	Klasse	0 - 1 maal	De GBA-gegevens bevat adresgegevens (GBA) van een verzekerde in Nederland.
<u>ForensischeZorgtitel</u>	Klasse	0 - 1 maal	<p>De ForensischeZorgtitel bevat gegevens over een Forensische Zorgtitel van een verzekerde.</p> <p><u>Invulinstructie</u> CD: Indien Berichtcode waarde 478 heeft, dan ForensischeZorgtitel verplicht vullen.</p>
<u>Indicatie</u>	Klasse	1 maal	De indicatie bevat indicatiebesluitgegevens over een verzekerde.
<u>Aanmelding</u>	Klasse	1 maal	De aanmelding bevat gegevens over een Aanmelding van een verzekerde.

Element	DataType	Voorkomen	Toelichting
<a href="#">Plaatsing</a>	Klasse	0 - 1 maal	<p>De Plaatsing bevat gegevens over een Plaatsing van een verzekerde.</p> <p><u>Valide</u> Indien BerichtCode waarde 478 heeft, dan is Plaatsing valide.</p> <p><u>Invulinstructie</u> CS: Crisisplaatsing valt buiten het berichtenverkeer. CD: Indien berichtcode heeft waarde 478 (= Plaatsing), dan moet Plaatsing voorkomen.</p>

## 2.3.1 Verblijfplaats

De validiteit is bij Verblijfplaats in par 2.3 [Verzekerde](#) aangegeven.

Element	DataType	Voorkomen	Toelichting
AdresSoort	String 1 positie	0 - 1 maal	<p>Soort aanduiding van de fysieke locatie (adres).</p> <p><u>Invulinstructie</u> Codelijst AdresSoort CS, mogelijke waarden:</p> <ul style="list-style-type: none"> <li>• 1 = Woonadres</li> <li>• 2 = Vestigingsadres</li> <li>• 3 = Postadres</li> <li>• 8 = Overig</li> <li>• 9 = Onbekend</li> </ul> <p><u>Bron</u> DJI</p>
Instellingsnaam	String Min 1/ Max 60 posities	0 - 1 maal	<p>De naam van een instelling.</p> <p><u>Invulinstructie</u> CD: Als verzekerde in een instelling verblijft, dan indien bekend de naam van de instelling vullen.</p>
Afdelingsnaam	String Min 1/ Max 60 posities	0 - 1 maal	<p>De naam van een afdeling in een instelling.</p> <p><u>Invulinstructie</u></p>

Element	DataType	Voorkomen	Toelichting
			CD: Als verzekerde in een instelling verblijft, dan indien bekend de naam van de afdeling in de instelling vullen.
Telefoonnummer	String Min 1/ Max 15 posities	0 - 1 maal	Het telefoonnummer waarop een persoon te bereiken is.  <u>Invulinstructie</u> CS: Hier het telefoonnummer van het verblijfadres van verzekerde vullen.
Straatnaam	String Min 1/ Max 24 posities	0 - 1 maal	De officiële door de gemeente vastgestelde naam van een straat.  <u>Invulinstructie</u> CS: Hier de straatnaam van het verblijfadres van verzekerde vullen.
Huisnummer	Integer 1-99999	0 - 1 maal	De numerieke aanduiding zoals de gemeente die aan het object heeft toegekend.  <u>Invulinstructie</u> CS: Hier het huisnummer van het verblijfadres van verzekerde vullen.
HuisnummerToevoeging	String Min 1/ Max 6 posities	0 - 1 maal	De alfanumerieke aanduiding achter het huisnummer, zoals de gemeente die heeft toegekend.  <u>Invulinstructie</u> CS: Hier indien aanwezig de huisnummer toevoeging van het verblijfadres van verzekerde vullen.  CS: Bijvoorbeeld een cijfer of letter (2, III,A) of een nadere aanduiding conform plaatselijk gebruik (Boven, Bis) of to voor woonboot.
Postcode	String Min 1/ Max 6 posities	0 - 1 maal	Aanduiding van de nationale postcode.  <u>Invulinstructie</u> CS: Hier de postcode van het verblijfadres van verzekerde vullen.

Element	DataType	Voorkomen	Toelichting
			CS: Een Nederlandse postcode vullen, zonder een scheidingsteken.
Plaatsnaam	String Min 1/ Max 24 posities	0 - 1 maal	De door de gemeente vastgestelde naam van een woonplaats.  <u>Invulinstructie</u> CS: Hier de plaatsnaam van het verblijfadres van verzekerde vullen.

### 2.3.2 GBAadres

De validiteit is bij GBAadres in par 2.3 [Verzekerde](#) aangegeven.

Element	DataType	Voorkomen	Toelichting
Straatnaam	String Min 1/ Max 24 posities	0 - 1 maal	De officiële door de gemeente vastgestelde naam van een straat.  <u>Invulinstructie</u> Hier de straatnaam van het GBA-adres van verzekerde vullen.
Huisnummer	Integer 1-99999	0 - 1 maal	De numerieke aanduiding zoals de gemeente die aan het object heeft toegekend.  <u>Invulinstructie</u> Hier het huisnummer van het GBA-adres van verzekerde vullen.
Huisnummer Toevoeging	String Min 1/ Max 6 posities	0 - 1 maal	De alfanumerieke aanduiding achter het huisnummer van het GBA-adres van verzekerde, zoals de gemeente die heeft toegekend.  <u>Invulinstructie</u> CS: Hier een eventuele HuisnummerToevoeging van het GBA-adres van verzekerde vullen.  CS: Bijvoorbeeld een cijfer of letter (2, III,A) of een nadere aanduiding conform plaatselijk gebruik (Boven, Bis) of to voor woonboot.
Postcode	String Min 1/ Max 6 posities	0 - 1 maal	Aanduiding van de nationale postcode.  <u>Invulinstructie</u>

Element	DataType	Voorkomen	Toelichting
			CS: Hier de postcode van het GBA-adres van verzekerde vullen.  CS: Een Nederlandse postcode vullen, zonder een scheidingsteken.
Plaatsnaam	String Min 1/ Max 24 posities	0 - 1 maal	De door de gemeente vastgestelde naam van een woonplaats.  <u>Invulinstructie</u> CS: Hier de plaatsnaam van het GBA-adres van verzekerde vullen.
Telefoonnummer	String Min 1/ Max 15 posities	0 - 1maal	Het telefoonnummer waarop een persoon te bereiken is.  <u>Invulinstructie</u> Hier het telefoonnummer vullen, waarop de verzekerde telefonisch op het GBA-adres is te bereiken.

### 2.3.3 ForensischeZorgtitel

De validiteit is in ForensischeZorgtitel in par 2.3 [Verzekerde](#) aangegeven.

Element	DataType	Voorkomen	Toelichting
ForensischeZorgtitel Nummer	String -numeriek 3 posities	1 maal	De Forensische zorgtitel bepaalt op welke forensische zorg een patiënt is aangewezen. <a href="#">Zie ook invulinstructie.</a> <del>De Forensische zorgtitel (strafrechtelijke titel, voorgenomen indicatiestelling of forensisch psychiatrisch toezicht).</del>  <u>Bron</u> DJI
ForensischeZorgtitel- StartdatumOnbekend	Boolean	1 maal	Gegeven ter identificatie of de Startdatum van de ForensischeZorgtitel bekend is of niet.

Element	DataType	Voorkomen	Toelichting
			Vooruitlopend op het bekend worden van die startdatum wordt deze indicator met 'true' gevuld.
ForensischeZorgtitel Periode	Samengesteld Type periode	0 – 1 maal	Het samengesteld element ForensischeZorgtitelPeriode is een combinatie van Start- en Einddatum <a href="#">van de looptijd van een Forensische zorg titel</a> .  <u>Bron</u> DJI
Startdatum	Date	1 maal	De datum waarop een periode start.  <u>Invulinstructie</u> CS: Startdatum bevat de werkelijke startdatum van de forensische zorgtitel (startdatum inclusief) en kan in de toekomst liggen.  CD: Indien ForensischeZorgtitelStartdatum-Onbekend heeft waarde 'false', dan moet Startdatum voorkomen. VC17
Einddatum	Date	0 - 1 maal	De datum waarop een periode eindigt.  <u>Invulinstructie</u> CS: Einddatum bevat de werkelijke einddatum van de forensische zorgtitel (einddatum inclusief).  CD: Verplicht vullen indien bepaald en opgenomen in indicatiebesluit.  CD: Indien Einddatum aanwezig is, dan Einddatum is groter dan of gelijk aan Startdatum. VC05
Parketnummer	String 12 posities	0 - 1 maal	Het nummer waaronder het delict bij het Openbaar Ministerie is geregistreerd.  <u>Invulinstructie</u> CD: Indien het parketnummer bekend is, dan verplicht vullen.
<a href="#">BijzondereVoorwaarden</a>	Klasse	0 - 1 maal	Bijzondere voorwaarde(n) die geïndiceerd of opgelegd is/zijn door de rechter bij de uitspraak.



Element	DataType	Voorkomen	Toelichting
			<u>Invulinstructie</u> CS: Hier de bijzondere voorwaarden vullen waarvoor de forensische zorgtitel is opgelegd.

## 2.3.4 Indicatie

De validiteit is bij Indicatie in par 2.3 [Verzekerde](#) aangegeven.

Element	DataType	Voorkomen	Toelichting
Indicatiebesluitnummer	String -numeriek Min 1/ Max 9 posities.	1 maal	Identificerend nummer van een indicatie.  <u>Bron</u> DJI
Afgiftedatum Indicatiebesluit	Date	1 maal	De datum waarop het indicatiebesluit is afgegeven.  <u>Invulinstructie</u> CD: AfgiftedatumIndicatiebesluit Verzenddatum mag niet in de toekomst liggen. VC06
JuridischeStatus	String -numeriek 2 posities	0 - 1 maal	Geeft aan in welke mate en op grond van welk type maatregel vrijheidsbeperking is opgelegd.  <u>Invulinstructie</u> Codelijst JuridischeStatus CS: mogelijke waarden: <ul style="list-style-type: none"> <li>• 01 = Bestuursrechtelijke vreemdeling</li> <li>• 02 = Gevangenisstraf</li> <li>• 03 = ISD</li> <li>• 04 = Passant artikel 37, lid 1 en 2</li> <li>• 05 = Passant TBS</li> <li>• 06 = Passant uitlevering vreemdeling</li> <li>• 07 = Preventief gehecht</li> </ul> <u>Bron</u> DJI
<a href="#">Delicten</a>	Klasse	0 - 1 maal	Misdrijf/misdrijven waarvan justitiabele wordt verdacht of waarvoor justitiabele is veroordeeld.

Element	DataType	Voorkomen	Toelichting
			<u>Invulinstructie</u> CD: Vullen indien bepaald en opgenomen in indicatiebesluit.
<u>GeïndiceerdeZorgsetting</u>	Klasse	1 maal	De zorgsetting zoals die is opgenomen in de indicatie. Een zorgsetting is een gecodeerde omschrijving van het type zorg en daarbinnen de benodigde zorgtype(n), intensiteit en beveiligingsniveau.
<u>BijzondereVoorwaarden</u>	Klasse	0 – 1 maal	Bijzondere voorwaarde(n) die geïndiceerd of opgelegd is/zijn door de rechter bij de uitspraak.  <u>Invulinstructie</u> CS: Hier de bijzondere voorwaarden die geïndiceerd zijn voor de justitiabele vullen.

### 2.3.5 Delicten

Misdrijf/misdrijven waarvan justitiabele wordt verdacht of waarvoor justitiabele is veroordeeld.

Element	DataType	Voorkomen	Toelichting
Delict	String Min 1/ Max 20 posities	1 – n maal	Misdrijf waarvan justitiabele wordt verdacht of waarvoor justitiabele is veroordeeld.  <u>Bron</u> DJI (Voor codes zie XSD)
Toelichting	String Min 1/ Max 4000 posities	0 – 1 maal	Toelichting op het (de) misdrijf(f)(ven) waarvan justitiabele wordt verdacht of waarvoor justitiabele is veroordeeld.  <u>Invulinstructie</u> De toelichting heeft betrekking op 1 of meer van de ingevulde Delicten.

### 2.3.6 GeïndiceerdeZorgsetting

Voor het samenstellen van de Geïndiceerde Zorgsetting is de Excelsheet 'Waarheidstabel' het uitgangspunt geweest.

De validiteit is bij GeïndiceerdeZorgsetting in par 2.3.4 [Indicatie](#) aangegeven.

Element	DataType	Voorkomen	Toelichting
CodeZorgtype	String -numeriek 2 posities	1 maal	<p>Gecodeerde aanduiding van de eerste onderverdeling van zorgsetting: klinische zorg / verblijfszorg / ambulante zorg.</p> <p>Klinische zorg bestaat uit behandeling, beveiliging en verblijf.</p> <p>Verblijfszorg wordt gekenmerkt door een splitsing in beschermd wonen (ZZP-C) verstandelijk gehandicaptenzorg (VG) en volledig pakket thuis (VPT) en kan worden aangevuld met ambulante zorg.</p> <p>Ambulante zorg bestaat uit behandeling, begeleiding en/of dagbesteding.</p> <p><u>Invulinstructie</u> Codelijst CodeZorgtype CS: mogelijke waarden:</p> <ul style="list-style-type: none"> <li>• 01 = Klinische zorg;</li> <li>• 02 = Verblijfszorg;</li> <li>• 03 = Ambulante zorg;</li> <li>• 04 = Verblijfszorg met ambulante zorg;</li> <li>• 05 = Verblijfszorg met crisis-opname;</li> <li>• 06 = Ambulante Zorg met crisis;</li> <li>• 07 = Verblijfszorg met ambulante zorg en crisis-opname;</li> <li>• 08 = TBS met dwangverpleging;</li> <li>• 09 = Voorwaardelijke beëindiging van de TBS maatregel</li> <li>• 11 = Innovatie / Overig</li> </ul> <p><u>Bron</u> DJI</p>
BeveiligingsniveauCode	String -numeriek 1 positie	0 - 1 maal	<p>Code van beveiligingsniveau met betrekking tot de verblijfsdagen bij klinische zorg.</p> <p><u>Invulinstructie</u> CS: mogelijke waarden:</p> <ul style="list-style-type: none"> <li>• 1 = Beveiligingsniveau 1;</li> <li>• 2 = Beveiligingsniveau 2;</li> </ul>

Element	DataType	Voorkomen	Toelichting
			<ul style="list-style-type: none"> <li>• 3 = Beveiligingsniveau 3;</li> <li>• 4 = Beveiligingsniveau 4;</li> </ul> <p>CD: Indien CodeZorgtype heeft waarde 01 (= klinische zorg), 08 (= TBS met dwangverpleging) of 09 (=Voorwaardelijke beëindiging van de TBS maatregel), dan BeveiligingsniveauCode verplicht vullen.</p> <p>VC07</p> <p><u>Bron</u> DJI</p>
CodeVerblijfsintensiteit Combinatie	String -numeriek 2 positie	0 - 1 maal	<p>Combinatie van verblijfsintensiteitscodes met betrekking tot de verblijfsdagen bij klinische zorg of TBS.</p> <p><u>Invulinstructie</u> CS: mogelijke waarden:</p> <ul style="list-style-type: none"> <li>• 01 = ABC</li> <li>• 02 = DE</li> <li>• 03 = FG</li> </ul> <p>CD: Indien CodeZorgtype heeft waarde 01 (= klinische zorg), 08 (= TBS met dwangverpleging) of 09 (=Voorwaardelijke beëindiging van de TBS maatregel), dan CodeVerblijfsintensiteitCombinatie verplicht vullen.</p> <p>VC08</p> <p><u>Bron</u> DJI</p>
CodeZZPC_VPTCombinatie	String -numeriek 1 positie	0 - 1 maal	<p>Gecodeerde aanduiding van een zorgzwaartepakket beschermd wonen.</p> <p><u>Invulinstructie</u> CS: mogelijke waarden:</p> <ul style="list-style-type: none"> <li>• 1 = ZZP-C licht (C1/C2)</li> </ul>

Element	DataType	Voorkomen	Toelichting
			<ul style="list-style-type: none"> <li>• 2 = ZZP-C gemiddeld (C3)</li> <li>• 3 = ZZP-C zwaar (C4/C5)</li> <li>• 4 = VPT ZZP GGZ gemiddeld (C1/C2)</li> <li>• 5 = VPT ZZP GGZ zwaar (C3)</li> <li>• 6 = VPT ZZP GGZ extra zwaar (C4/C5)</li> </ul> <p>CD: Indien CodeZorgtype heeft waarde 02 (= Verbleefszorg), 04 (= Verbleefszorg met ambulante zorg), 05 (= Verbleefszorg met crisis-opname) of 07 (= Verbleefszorg met ambulante zorg en crisis-opname), dan CodeZZPC_VPTCombinatie of CodeZZPVG_VPTCombinatie verplicht vullen.</p> <p>VC09</p> <p>CD: Indien CodeZorgtype heeft waarde 02 (= Verbleefszorg), 04 (= Verbleefszorg met ambulante zorg), 05 (= Verbleefszorg met crisis-opname) of 07 (= Verbleefszorg met ambulante zorg en crisis-opname), dan mogen CodeZZPC_VPTCombinatie en CodeZZPVG_VPTCombinatie niet beide voorkomen.</p> <p>VC10</p> <p><u>Bron</u> NZA-ZZP</p>
CodeZZPVG_VPTCombinatie	String -numeriek 1 positie	0 - 1 maal	<p>Gecodeerde aanduiding van een zorgzwaartepakket verstandelijk gehandicapten verblijf.</p> <p><u>Invulinstructie</u> CS: mogelijke waarden:</p> <ul style="list-style-type: none"> <li>• 1 = ZZP-VG licht (1VG/2VG)</li> <li>• 2 = ZZP-VG gemiddeld (3VG/4VG)</li> <li>• 3 = ZZP-VG zwaar (6VG/7VG)</li> <li>• 4 = VPT-VG licht (1VG/2VG)</li> <li>• 5 = VPT-VG gemiddeld (3VG/4VG)</li> <li>• 6 = VPT-VG zwaar (6VG/7VG)</li> </ul>

Element	DataType	Voorkomen	Toelichting
			<p>CD: Indien CodeZorgtype heeft waarde 02 (= Verblifszorg), 04 (= Verblifszorg met ambulante zorg), 05 (= Verblifszorg met crisis-opname) of 07 (= Verblifszorg met ambulante zorg en crisis-opname), dan CodeZZPC_VPTCombinatie of CodeZZPVG_VPTCombinatie verplicht vullen. VC09</p> <p>CD: Indien CodeZorgtype heeft waarde 02 (= Verblifszorg), 04 (= Verblifszorg met ambulante zorg), 05 (= Verblifszorg met crisis-opname) of 07 (= Verblifszorg met ambulante zorg en crisis-opname), dan mogen CodeZZPC_VPTCombinatie en CodeZZPVG_VPTCombinatie niet beide voorkomen. VC10</p> <p><u>Bron</u> NZA-ZZP</p>
CodeAmbulanteZorg Combinatie	String -numeriek 2 positie	0 - 1 maal	<p>Gecodeerde aanduiding van een ambulante zorg combinatie.</p> <p><u>Invulinstructie</u> Codelijst CodeAmbulanteZorgCombinatie CS: mogelijke waarden:</p> <ul style="list-style-type: none"> <li>• 01 = Behandeling</li> <li>• 02 = Begeleiding</li> <li>• 03 = Dagbesteding</li> <li>• 04 = Behandeling en begeleiding</li> <li>• 05 = Behandeling en dagbesteding</li> <li>• 06 = Begeleiding en dagbesteding</li> <li>• 07 = Behandeling, begeleiding en dagbesteding</li> </ul>

Element	DataType	Voorkomen	Toelichting
			<p>CD: Indien CodeZorgtype heeft waarde 03 (= Ambulante zorg), 04 (= Verblijfszorg met ambulante zorg), 06 (= Ambulante Zorg met crisis) 07 (= Verblijfszorg met ambulante zorg en crisis-opname) of 09 (= Voorwaardelijke beëindiging van de TBS maatregel), dan CodeAmbulanteZorgCombinatie verplicht vullen.</p> <p>VC11</p> <p>CD: Indien CodeZorgtype heeft waarde 09 (= Voorwaardelijke beëindiging van de TBS maatregel), dan CodeAmbulanteZorgCombinatie waarde 07 (= Behandeling, begeleiding en dagbesteding) vullen</p> <p>VC12</p> <p><u>Bron</u> NZA-ZZP</p>

### 2.3.7 Aanmelding

Aanmelding wordt geïdentificeerd door het Aanmeldingsnummer en het Aanmeldingsvolgnummer.

De validiteit is bij Aanmelding in par 2.3 [Verzekerde](#) aangegeven.

Element	DataType	Voorkomen	Toelichting
Aanmeldingsnummer	String -numeriek Min 1/ Max 9 posities	1 maal	<p>Identificerend nummer van een aanmelding na een indicatie-aanvraag en indicatiebesluit voor een cliënt bij een zorgaanbieder.</p> <p>Dit nummer wordt onder regie van het Ministerie van Justitie uitgegeven.</p>
Aanmeldingsvolgnummer	Integer 0-99	1 maal	<p>Volgnummer binnen een aanmelding.</p> <p>Dit nummer wordt onder regie van het Ministerie van Justitie uitgegeven.</p>

Element	DataType	Voorkomen	Toelichting
			<u>Invulinstructie</u> Beginnen met waarde 1 en telkens opeenvolgend ophogen. Zie document Invulinstructie. Indien de processtap aanmelden wordt overgeslagen, dan waarde 0 vullen.
Status	String -numeriek 2 posities	1 maal	Gegeven waarmee de status van een aanmelding is te duiden.  <u>Invulinstructie</u> Codelijst Status CS: mogelijke waarden: <ul style="list-style-type: none"> <li>• 01 = Eerste aanmelding</li> <li>• 02 = Vervolg aanmelding</li> <li>• 03 = Aanmelding ingetrokken</li> </ul> <u>Bron</u> DJI
BeoogdeStartdatum	Date	1 maal	De datum waarop een plaatsingsbesluitperiode beoogd te starten.  <u>Invulinstructie</u> CS: Hier de beoogde startdatum van de Plaatsing vullen (startdatum inclusief), zoals tijdens de aanmelding vastgesteld.

### 2.3.8 Plaatsing

Plaatsing wordt geïdentificeerd door het PlaatsingsbesluitNummer en het PlaatsingsbesluitVolgnummer.

De validiteit is bij Plaatsing in par 2.3 [Verzekerde](#) aangegeven.

Element	DataType	Voorkomen	Toelichting
PlaatsingsbesluitNummer	String -numeriek 9 posities	1 maal	Identificerend nummer van een plaatsingsbesluit bij een indicatie-aanvraag en indicatiebesluit voor een cliënt bij het Ministerie van Justitie.  Dit nummer wordt onder regie van het Ministerie van Justitie uitgegeven. Het plaatsingsbesluit wordt afgegeven door 3RO, NIFP of PMO en gebruiken hiervoor het systeem Informatievoorziening Forensische Zorg (IFZO).



Element	DataType	Voorkomen	Toelichting
Plaatsingsbesluit Volgnummer	Integer 1-99	1 maal	<p>Volgnummer binnen een plaatsingsbesluit.</p> <p>Dit nummer wordt onder regie van het Ministerie van Justitie uitgegeven.</p> <p><u>Invulinstructie</u>            Beginnen met waarde 1 en telkens opeenvolgend ophogen.            Zie document Invulinstructie.</p>
Status	String -numeriek 2 posities	1 maal	<p>Gegeven waarmee de status van een plaatsing is te duiden.</p> <p><u>Invulinstructie</u>            Codelijst Status            CS: mogelijke waarden:</p> <ul style="list-style-type: none"> <li>• 01 = Eerste plaatsing</li> <li>• 02 = Correctie</li> <li>• 03 = Nieuwe Zorgtitel</li> <li>• 04 = Verlenging Zorgtitel</li> <li>• 05 = Plaatsing ingetrokken</li> <li>• 06 = Gewijzigd zorgtrajectnummer</li> <li>• 07 = Gewijzigde Startdatum Zorgtraject</li> </ul> <p><u>Bron</u>            DJI</p>
Dagtekening Plaatsingsbesluit	Date	0 - 1 maal	Datum van genereren van een Plaatsing Forensische Zorg door Het Ministerie van Justitie.
PlaatsingsbesluitPeriode	Samengesteld Type Beoogde- Periode	1 maal	Het samengesteld element PlaatsingsbesluitPeriode is een combinatie van BeoogdeStart- en BeoogdeEinddatum.
BeoogdeStartdatum	Date	1 maal	<p>De beoogde eerste dag van de periode waarop de plaatsing betrekking heeft.</p> <p><u>Invulinstructie</u>            CS: Hier de beoogde startdatum van de Plaatsing vullen (startdatum inclusief).</p>
BeoogdeEinddatum	Date	0 - 1 maal	<p>De beoogde laatste dag van de periode waarop de plaatsing betrekking heeft.</p> <p><u>Invulinstructie</u>            CS: Hier de beoogde einddatum van de Plaatsing vullen. (einddatum inclusief)</p>

Element	DataType	Voorkomen	Toelichting
			<p>CD: Indien Einddatum bekend, dan Einddatum verplicht vullen.</p> <p>CD: Indien PlaatsingsbesluitPeriode/BeoogdeEinddatum voorkomt, dan is PlaatsingsbesluitPeriode/BeoogdeEinddatum groter dan of gelijk aan PlaatsingsbesluitPeriode/BeoogdeStartdatum.</p> <p>VC15</p>
<a href="#">Zorgtraject</a> <del>Zorgtraject</del>	Klasse	0 - 1 maal	<p>Het Zorgtraject bevat gegevens over het Zorgtraject van een verzekerde.</p> <p><u>Valide</u> Indien BerichtCode waarde 478 heeft, dan is Zorgtraject valide.</p>

heeft op  
Tekstkleur  
spelling- o

## 2.3.9 Zorgtraject

Zorgtraject wordt geïdentificeerd door het ZorgtrajectNummer en het ZorgtrajectSubnummer.

De validiteit is bij Zorgtraject in par 2.3.8 [Plaatsing](#) aangegeven.

Element	DataType	Voorkomen	Toelichting
ZorgtrajectNummer	Alfanumeriek-Plus Max 36 posities	1 maal	<p>Identificatie van het zorgtraject waartoe deze plaatsing behoort.</p> <p><u>Invulinstructie</u> CS: Het ZorgtrajectNummer betreft een UUID.</p>
ZorgtrajectSubnummer	Alfanumeriek-Plus Max 15 posities	0 - 1 maal	<p>Identificatie van het sub-zorgtraject waartoe deze plaatsing behoort.</p> <p><u>Invulinstructie</u> CS: Het ZorgtrajectNummer moet in combinatie met het ZorgtrajectSubnummer uniek zijn binnen de zorgaanbieder.</p>
ZorgtrajectStartdatum	Date	1 maal	Datum waarop het zorgtraject is gestart.

### 2.3.10 Bijzondere Voorwaarden

Bijzondere voorwaarden kunnen geïndiceerd of opgelegd worden aan de justitiabele.

Element	DataType	Voorkomen	Toelichting
Bijzondere Voorwaarde	String - numeriek 2 positie	1 – n maal	<p>De bijzondere voorwaarde die geïndiceerd of opgelegd is door de rechter bij de uitspraak.</p> <p><u>Invulinstructie</u>            Codelijst Bijzondere Voorwaarde            CS: mogelijke waarden:</p> <ul style="list-style-type: none"> <li>• 01 = 2a Aggressieregulatietraining (ART)</li> <li>• 02 = 2b Training Cognitieve vaardigheden (CoVa)</li> <li>• 03 = 2c Training Cognitieve vaardigheden voor minderbegaafden (CoVa+)</li> <li>• 04 = 2d Arbeidsvaardigheidstraining (ArVa)</li> <li>• 05 = 2e Module Huisvesting en wonen</li> <li>• 06 = 2f Module Budgetteren</li> <li>• 07 = 2g Leefstijltraining</li> <li>• 08 = 2h Leefstijltraining kort</li> <li>• 09 = Andere voorwaarden het gedrag betreffende</li> <li>• 10 = Behandelverplichting ambulante</li> <li>• 11 = Contactverbod</li> <li>• 12 = Drugs-/alcoholverbod</li> <li>• 13 = Gedragsinterventie</li> <li>• 14 = Locatiegebod</li> <li>• 15 = Locatieverbod</li> <li>• 16 = Meldingsgebod</li> <li>• 17 = Opname in een instelling voor begeleid wonen of maatschappelijke opvang</li> <li>• 18 = Opname in een zorginstelling</li> <li>• 19 = Overige</li> <li>• 20 = Een beperking van het recht Nederland te verlaten (reisverbod)</li> <li>• 21 = Een verhuisplicht of een verbod om zich in een bepaald gebied te vestigen</li> <li>• 22 = Een verbod om vrijwilligerswerk van een bepaalde aard te verrichten</li> </ul> <p><u>Bron</u>            DJI (H3 opnemen)</p>
Toelichting	Alfanumeriek	0 – 1 maal	Toelichting op de geïndiceerde of opgelegde bijzondere voorwaarden.

Element	DataType	Voorkomen	Toelichting
	Max 4000 posities		<u>Invulinstructie</u> De toelichting heeft betrekking op 1 of meer van de ingevulde BijzondereVoorwaarden.

### 3 Codelijsten/enumeraties Aanmelding en Plaatsing Forensische Zorg

Een aantal elementen moet voldoen aan het waardebereik binnen een codelijst. De codelijsten zijn als enumeratie in een XSD geïmplementeerd. Deze codelijsten worden meegeleverd met de standaard (dit is 1 set codelijsten voor de FZ821 t/m FZ826).

Dit is een overzicht van de bij deze standaard gebruikte xsd-codelijsten.

Elementnaam	Codelijstnaam (xsd)	COD/CL-nummer	Enumeratie
AdresSoort	VektisAdresSoortCodes		x
BerichtSoort	VektisBerichtFaseCodes		x
Aanmelding/Status	VektisFZAanmeldingStatusCodes		x
BeveiligingsniveauCode	VektisFZBeveiligingsNiveauCodes		x
BijzondereVoorwaarde	VektisFZBijzondereVoorwaardenCodes		x
CodeAmbulanteZorg Combinatie	VektisFZCodeAmbulanteZorgCombinatieCodes		x
CodeVerblijfsintensiteit Combinatie	VektisFZCodeVerblijfsIntensiteitCombinatieCodes		x
CodeZZPC_VPTCombinatie	VektisFZCodeZZPC_VPTCombinatieCodes		x
CodeZZPVG_VPTCombinatie	VektisFZCodeZZPVG_VPTCombinatieCodes		x
Delicten	VektisFZDelictenCodes		x
InstantieCode	VektisFZInstantieCodes		x
JuridischeStatus	VektisFZJuridischeStatusCodes		x
Plaatsing/Status	VektisFZPlaatsingStatusCodes		x
CodeZorgtype	VektisFZZorgTypeCodes		x
GeslachtCode	VektisGeslachtsAanduidingsCodes		x
Identiteitsdocument/Type	VektisIdentiteitsDocumentSoortCodes		x
NaamcodeNaamgebruik	VektisNaamRolCodes		x

## 4 Bijlagen

### 4.1 Mutatieoverzicht

Datum	RfC# / CorriD	Documentdeel	Aard wijziging
02-12-2024	DJI/SFZ-22	Par 2.2	Subversie aangepast
11-06-2024	Bevinding	Par 2.2	Subversie aangepast
22-05-2024	DJI/SFZ-23	Par 2.2	Locatie toegevoegd
22-05-2024	DJI/SFZ-36	Par. 2.3.6 Geïndiceerde Zorgsetting	Codelijsten CodeZPPC_VPTCombinatie en CodeZZPVG_VPTCombinatie uitgebreid met VPT
01-04-2023	DJI036	Par. 2.3.3	Verdiepingsdiagnostiek verwijderd
01-04-2023	DJI036	Par. 2.3.6 Geïndiceerde Zorgsetting	Codezorgtype 10 vervallen
01-04-2023	DJI037	Par. 2.3 Verzekerde	Klasse Aanmelding verplicht gemaakt
01-04-2023	DJI037	Par. 2.3.7 Aanmelding	Element Aanmeldingvolgnummer Integer 0 toegevoegd. Tekst invulinstructie toegevoegd
01-04-2023	DJI038	Par. 2.3.3 ForensischeZorg rgtiel	Elementen DatumUitspraak, DatumUitspraakDefinitief en Arrondissement verwijderd
01-04-2023	DJI038	Par. 3 Codelijsten/en umeraties Aanmelding en Plaatsing	Element Arrondissement verwijderd
01-04-2023	DJI039	Par. 2.3.8 Plaatsing	Status 07 uitgebreid met waarde Gewijzigde Startdatum Zorgtraject
01-09-2022	DJI014 DJI031	1.1 Inleiding	Tekst en figuur 1.1 en figuur 1.2 aangepast.
01-09-2022	DJI006	2.2 Header	Aanpassing versie naar 2.0.

Datum	RfC# / CorriD	Documentdeel	Aard wijziging
01-09-2022	DJI029	2.2 Header	Element AantalBijlagen toegevoegd.
01-09-2022	DJI006	2.2 Header	AfzenderReferentienummer wordt Referentienummer.
01-09-2022	DJI005	2.3 Verzekerde	Klasse Aanmelding optioneel gemaakt.
01-09-2022	DJI005	2.3 Verzekerde	Klasse Plaatsing conditie toegevoegd.
01-09-2022	DJI024	2.3.3 ForensischeZorgtitel	Klassen Delicten aan ForensischeZorgtitel toegevoegd.
01-09-2022	DJI031	2.3.3 ForensischeZorgtitel	Klasse BijzondereVoorwaarden toegevoegd. Elementen DatumUitspraak, DatumUitspraakOnherroepelijk, en Arrondissement toegevoegd.
01-09-2022	DJI031 DJI035	2.3.4 Indicatie	Klasse BijzondereVoorwaarden toegevoegd. Element JuridischeStatus toegevoegd.
01-09-2022	DJI031	2.3.5 Delicten	Element Toelichting aan klasse Delicten toegevoegd.
01-09-2022	DJI005	2.3.7 Aanmelding	Element Aanmeldingvolgnummer Integer 1-99 gemaakt. Tekst invulinstructie verwijderd.
01-09-2022	DJI031	2.3.7 Aanmelding	Element IndicatieBijzondereVoorwaarden verwijderd.
01-09-2022	DJI035	2.3.7 Aanmelding	Element JuridischeStatus verwijderd (verplaatst naar klasse Indicatie).
01-09-2022	DJI034	2.3.8 Plaatsing	Invulinstructie over vullen PlaatsingsbesluitVolgnummer toegevoegd.
01-09-2022	DJI030	2.3.8 Plaatsing	Bij element Status: - Verplichting toegevoegd. - Code 06 = Gewijzigd zorgtrajectnummer toegevoegd
01-09-2022	DJI032	2.3.10 BijzondereVoorwaarden	Element Toelichting aan Klasse BijzondereVoorwaarden toegevoegd.
01-09-2022	DJI008	3 Codelijsten/en umeraties Aanmelding en Plaatsing	Paragraaf 3.1 t/m 3.12 verwijderd.
01-09-2022	DJI008	3 Codelijsten/en umeraties	Tekst en Tabel xsd Codelijsten toegevoegd.

Datum	RfC# / CorriD	Documentdeel	Aard wijziging
		Aanmelding en Plaatsing	
nn-nn-2024			
13-05-2022	DJI028	Diverse	<ul style="list-style-type: none"> <li>Aanpassing versie naar 1.2.</li> </ul>
13-05-2022	DJI028	2.2 Header	<ul style="list-style-type: none"> <li>BerichtSubversie is aangepast van 1 naar 2.</li> </ul>
13-05-2022		2.2 Header	<ul style="list-style-type: none"> <li>Constraints bij Ondernemingscode en Vestigingscode toegevoegd.</li> </ul>
28-07-2021	DJI002 DJI013	1.1 Berichten	<ul style="list-style-type: none"> <li>Bij Plaatsing: Een indicatie kan ook geen Delicten bevatten. Figuur 1.2 is daarop aangepast.</li> <li>Plaatsing bevat geen of één klasse Zorgtraject. Figuur 1.2 is daarop aangepast.</li> </ul>
28-07-2021	DJI013	2.1 Inleiding	<ul style="list-style-type: none"> <li>Datatype AlfaNumeriekPlus is toegevoegd</li> </ul>
28-07-2021		2.2 Header	<ul style="list-style-type: none"> <li>Datatype BerichtSubversie is aangepast van 1-99 naar 0-99.</li> </ul>
28-07-2021	DJI018	2.3.3 Forensische Zorgtitel	<ul style="list-style-type: none"> <li>Element ForensischeZorgtitelStartdatumOnbekend is toegevoegd.</li> <li>Het voorkomen van ForensischeZorgtitelPeriode is gewijzigd van 1 naar 0 – 1.</li> <li>Bij element Startdatum is VC17 Toegevoegd.</li> </ul>
28-07-2021	DJI002	2.3.4 Indicatie	<ul style="list-style-type: none"> <li>Bij Delicten is de invulinstructie (Indien BerichtCode heeft waarde 478 (= Plaatsing Forensische Zorg), dan Delicten verplicht vullen.) verwijderd, aangezien bij een plaatsing een delict niet verplicht is.</li> </ul>
28-07-2021	DJI004 DJI020	2.3.7 Aanmelding	<ul style="list-style-type: none"> <li>Datatype van element Aanmeldingsvolgnummer aangepast van 1-99 naar 0-99.</li> <li>Aan Invulinstructie toegevoegd: 'Indien de processtap aanmelden wordt overgeslagen, dan waarde 0 vullen.'</li> <li>Voor element BeoogdeStartdatum is VC13 verwijderd.</li> </ul>
28-07-2021	DJI009 DJI013 DJI021	2.3.8 Plaatsing	<ul style="list-style-type: none"> <li>PlaatsingsbesluitPeriode wordt van het type BeoogdePeriode.</li> <li>Element Startdatum gewijzigd in BeoogdeStartdatum.</li> </ul>



Datum	RfC# / CorriD	Documentdeel	Aard wijziging
			<ul style="list-style-type: none"> <li>• Element Einddatum gewijzigd in BeoogdeEinddatum.</li> <li>• In VC15 Startdatum gewijzigd in BeoogdeStartdatum en Einddatum gewijzigd in BeoogdeEinddatum.</li> <li>• Voor element BeoogdeEinddatum zijn VC14 en VC16 verwijderd.</li> <li>• Klasse Zorgtraject opgenomen.</li> </ul>
28-07-2021	DJI013	2.3.9 Zorgtraject	<ul style="list-style-type: none"> <li>• Klasse zorgtraject is toegevoegd</li> </ul>
05-02-2021		4.11 Geïndiceerde- Zorgsetting	Codelijst CodeZorgtype uitgebreid met waarde 11 (= Innovatie / overig).
19-08-2020		1.1 Bericht	Figuus1.1 en Figuur 1.2: Naam element GeïndiceerdeZorgsetting gewijzigd in GeïndiceerdeZorgsetting.
19-08-2020		2.2 Header	Naam element JustitiëleInstantie gewijzigd in JustitiëleInstantie.
19-08-2020		2.3.4 Indicatie	Naam element GeïndiceerdeZorgsetting gewijzigd in GeïndiceerdeZorgsetting
27-05-2020		2.3.7	Voorkomen van JuridischeStatus gewijzigd van 1 maal naar 0 - 1 maal
27-05-2020		2.3.8	In Plaatsingsbesluit BeoogdeStartdatum vervangen door Startdatum
27-05-2020		2.3.8	In Plaatsingsbesluit BeoogdeEinddatum vervangen door Einddatum