

Externe integratie

Indiening declaratie WUVO

VZ807-VZ808

Invulinstructie [INV]

Versie EI-standaard 1.0
Versie datum 28-07-2020

Uitgave document 4
Uitgave datum: 19-5-2021

Kenmerk: VZ807-VZ808v1.0_INVu4

Adres- en contactgegevens

Correspondentie-adres

Vektis
Postbus 703
3700 AS ZEIST

Bezoekadres

Vektis
Sparrenheuvel 18
3708 JE ZEIST

Telefoon: 030 - 8008 300

Voor veel gestelde vragen en om je specifieke vraag te stellen kun je terecht op de website van Vektis: www.vektis.nl.

Informatie over standaarden kun je vinden op www.vektis.nl/streams/standaardisatie.

De inhoud van de Vektis standaardisatie documentatie is met uiterste zorgvuldigheid tot stand gebracht. De inhoud wordt regelmatig gecontroleerd en geactualiseerd. Vektis kan echter niet aansprakelijk worden gesteld voor de juistheid, volledigheid en actualiteit van de website. Vektis is niet aansprakelijk voor eventuele schade of consequenties ontstaan door direct of indirect gebruik van de inhoud van de documentatie.

Informatie uit deze documentatie mag je overnemen mits je daarbij de bron vermeldt.

Revisiehistorie EI-standaard

Versie EI-standaard	Uitgave document	Aard/reden wijzigingen	Datum uitgave
1.0	1	Eerste uitgave voor eerste versie	28-07-2020
1.0	2	Correctief onderhoud	01-03-2021
1.0	3	Correctief onderhoud	02-06-2021
1.0	4	RFC's: 2021-02, 2021-03 en 2021-05	19-5-2022

Doelgroepen

- Orgaan van de Woonplaats (CZ)
- Orgaan van de Verblijfplaats (ZK)
- CAK
- VECOZO

Beheer EI-standaard

De EI-standaard wordt functioneel beheerd door het CAK.
Het technisch beheer wordt uitgevoerd door Vektis.

Dit document is tot stand gekomen in opdracht van CAK/Zorgverzekeraars Nederland.
De EI-standaard is opgesteld in afstemming met CAK, Zorgverzekeraars Nederland, Orgaan van de Woonplaats, Orgaan van de Verblijfplaats, VECOZO en Vektis.

Voorwoord

Dit document betreft de invulinstructie Externe integratie Indiening declaratie WUVO, 28-07-2020, VZ807-VZ808 versie 1.0 (uitgave 4).

Het document verschijnt samen met de documenten:

- Externe integratie Indiening declaratie WUVO VZ807- VZ808, standaardbeschrijving [STB];
- Externe integratie indiening declaratie WUVO VZ807, berichtspecificatie [BER];
- Externe integratie Retourinformatie indiening declaratie WUVO VZ808, berichtspecificatie [BER];
- Externe integratie indiening declaratie WUVO VZ807, registratie bedrijfs- en controleregels [RBC];
- Externe integratie Indiening declaratie WUVO VZ807-VZ808, XML specificatie [XML];
- XML Schema Definition Architectuurprincipes, versie 1.3, 02-08-2018.

Dit document bevat de invulinstructie van de EI-standaard voor het digitaal uitwisselen van gegevens over Indiening declaratie WUVO.

EI-standaarden zijn te raadplegen via:

<https://www.vektis.nl/streams/standaardisatie/standaarden>

Inhoudsopgave

1	Inleiding	6
2	Invulinstructie buitenland verzekerde, die (tijdelijk) in Nederland verblijft	7
	2.1 Indiening declaratie (S_BUC_19)	7
	2.2 Bevestiging indiening declaratie (S_BUC_19)	14
3	Invulinstructie buitenland verzekerde, die in Nederland woont en in buitenland werkt (AWOD)	15
	3.1 Indiening declaratie (AW_BUC_05)	15
4	Bijlagen	20
	4.1 Mutatieoverzicht	20

1 Inleiding

De invulinstructie is een aanvulling op de standaardbeschrijving (STB) en berichtspecificaties (BER).

Voor enkele betekenisvolle stappen in de keten in de STB is een invulvoorbeeld gemaakt. Voor de "Buitenland verzekerde, die (tijdelijk) in Nederland verblijft" en voor de "Buitenland verzekerde, die in Nederland woont en in het buitenland werkt" zijn berichten van 2 BUC's (casussen) in invulvoorbeelden in paragrafen uitgewerkt. Het betreft 2 berichten per gekozen BUC.

2 Invulinstructie buitenland verzekerde, die (tijdelijk) in Nederland verblijft

Het Orgaan van de Verblijfplaats stuurt een Indiening declaratie Sickness bericht met de gegevens van in het buitenland wonende en in Nederland als toerist of (tijdelijk) verblijvende verzekerden, die in het buitenland verzekerd zijn, en die in Nederland kosten hebben gemaakt, die het orgaan in het buitenland declareert.

Het Orgaan van de Woonplaats stuurt een indiening declaratie Sickness bericht met de gegevens van in Nederland wonende en in buitenland werkende, die in het buitenland verzekerd zijn en in Nederland kosten hebben gemaakt, die het orgaan in het buitenland declareert.

2.1 Indiening declaratie (S_BUC_19)

Indiening declaratie Sickness door het Orgaan van de Verblijfplaats of het Orgaan van de Woonplaats via het CAK bij een Buitenlands Verbindingsorgaan.

Figuur 2.1 Indiening declaratie Sickness

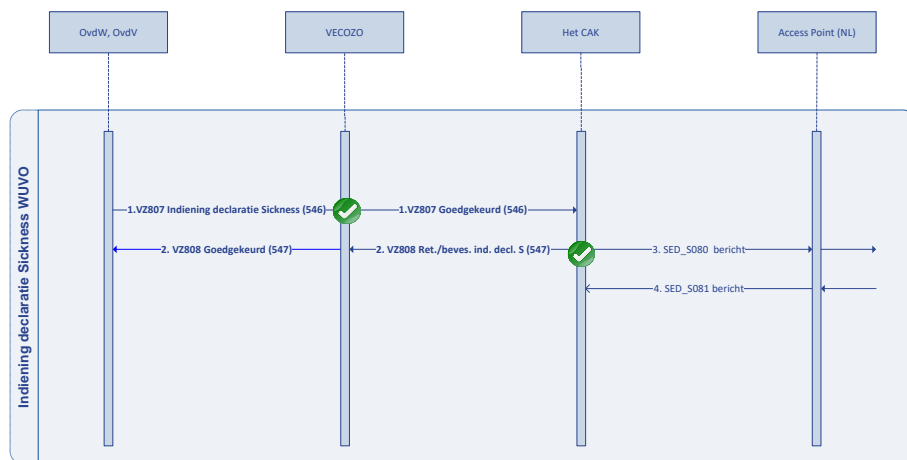

Invulvoorbeeld S_BUC_19

Onderstaand voorbeeld is een indiening declaratie Sickness, bestemd voor het verbindingsorgaan in Duitsland. De indiening declaratie bevat 3 specificatieregels of declaraties, waarbij elke regel een fout bevat.

De waarden in onderstaand voorbeeld zijn fictief.

Indiening declaratie S_BUC_19 (berichtcodes 546 en 547)				
Samengesteld element	Element	VZ807-waarde (546)	VZ808-waarde (retourbericht) (547)	Toelichting
	Klasse Header			
Header	Berichtcode	546	547	546 = Indiening declaratie Sickness 547 = Retourinformatie Indiening declaratie Sickness In het VZ808-bericht zijn vrijwel alle elementen gelijk aan die van het voorgaande VZ807-bericht in het geval van een afgekeurd bericht. Uitzonderingen zijn de Berichtcode en retourcode(s).
Header	BerichtVersie	1	1	
Header	BerichtSubversie	0	0	
Header	BerichtSoort	P	P	Als het om een echt bericht gaat, zal dit uitsluitend in productie (P) voorkomen.
	CrediteurOrgaan			
CrediteurOrgaan	Orgaancode	NL:7125	NL:7125	
CrediteurOrgaan	Landcode	NL	NL	
CrediteurOrgaan	Naam	Zilveren Kruis (Groep Buitenlands Recht)	Zilveren Kruis (Groep Buitenlands Recht)	
	BuitenlandsVerbindingsOrgaan			
BuitenlandsVerbindingsOrgaan	Orgaancode	DE:7002	DE:7002	
BuitenlandsVerbindingsOrgaan	LandCode	DE	DE	
BuitenlandsVerbindingsOrgaan	Naam	German Liaison Agency Health Insurance	German Liaison Agency Health Insurance	
Header	DeclaratieReferentienummer	1234567	1234567	
Header	Verzenddatum	2020-07-02	2020-07-02	
	Retourcodes (alleen VZ808)			Eén of meerdere retourcodes Header. Alleen gevulde retourcodes worden in het bericht opgenomen.
Retourcodes	Retourcode		0200	0200 = Geen opmerking bij deze berichtklasse
	Klasse Context			

Indiening declaratie S_BUC_19 (berichtcodes 546 en 547)				
Samengesteld element	Element	VZ807-waarde (546)	VZ808-waarde (retourbericht) (547)	Toelichting
Context	FinancieelJaar	2020	2020	
Context	KalenderHalfJaar	0201	0201	
Context	CodeWet	01	01	01 = ZVW
	Retourcodes (alleen VZ808)			Eén of meerdere retourcodes Context. Alleen gevulde retourcodes worden in het bericht opgenomen.
Retourcodes	Retourcode		0200	0200 = Geen opmerking bij deze berichtklasse
	Klasse Overzicht			
Overzicht	TotaalAantalSpecificaties	3	3	
Overzicht	TotaalBedragSpecificaties			
TotaalBedragSpecificaties	Bedrag	317500	317500	Bedrag in centen
TotaalBedragSpecificaties	Valuta	EUR	EUR	
	Retourcodes (alleen VZ808)			Eén of meerdere retourcodes Overzicht. Alleen gevulde retourcodes worden in het bericht opgenomen.
Retourcodes	Retourcode		0200	0200 = Geen opmerking bij deze berichtklasse
	Klasse Specificatieregels			
	Specificatieregel			
Specificatieregel	DebiteurOrgaan			
DebiteurOrgaan	Orgaancode	DE:0001	DE:0001	
DebiteurOrgaan	Landcode	DE	DE	
DebiteurOrgaan	Naam	Krankenkasse I	Krankenkasse I	
Specificatieregel	Referenties			
Referenties	Boekingsdatum	2020-12-01	2020-12-01	
Referenties	DeclaratieregelReferentienummer	1	1	Moet uniek zijn binnen de Indiening declaratie
Specificatieregel	Persoonsgegevens			
Persoonsgegevens	PINVerzekeringsland	123456789	123456789	
Persoonsgegevens	Familienaam	Kohl	Kohl	
Persoonsgegevens	Voornamen	Hans	Hans	
Persoonsgegevens	Geboortedatum	1939-07-05	1939-07-05	
Persoonsgegevens	GeslachtCode	1	1	1 = mannelijk
Specificatieregel	DocumentDatRechtAantoon			
DocumentDatRechtAantoon	EHICDocument			
EHICDocument	Documentcode	S8001	S8001	
EHICDocument	EHICNummer	8027600011234567890	8027600011234567890	
EHICDocument	GeldigheidRechtPeriode			
GeldigheidRechtPeriode	Einddatum	2019-12-31	2019-12-31	Bij EHIC is alleen einddatum bekend
Specificatieregel	TotaalBedragSpecificatieregel			

Indiening declaratie S_BUC_19 (berichtcodes 546 en 547)				
Samengesteld element	Element	VZ807-waarde (546)	VZ808-waarde (retourbericht) (547)	Toelichting
TotaalBedragSpecificatiereg	Bedrag	225000	225000	Bedrag in centen
TotaalBedragSpecificatiereg	Valuta	EUR	EUR	
Specificatiereg	SpecificatieregUitkeringen			
SpecificatieregUitkeringen	SoortPrestatie	S8001	S8001	S8001 = Ziekte
SpecificatieregUitkeringen	Periode			
Periode	Begindatum	2020-08-26	2020-08-26	
Periode	Einddatum	2020-09-03	2020-09-03	
SpecificatieregUitkeringen	Kosten			
Kosten	MedischeZorgkosten			
MedischeZorgkosten	Bedrag	10000	10000	Bedrag in centen
Kosten	Medicijnkosten			
Medicijnkosten	Bedrag	100000	100000	Bedrag in centen
Kosten	Tandartskosten			
Tandartskosten	Bedrag	20000	20000	Bedrag in centen
Kosten	LangdurigeZorgkosten			
LangdurigeZorgkosten	Bedrag	20000	20000	Bedrag in centen
Kosten	Ziekenhuisopnameskosten			3 keer een UitkeringZiekenhuisopname voor deze persoon
Ziekenhuisopnameskosten	UitkeringZiekenhuisopname			
UitkeringZiekenhuisopname	Periode			
Periode	Begindatum	2020-08-26	2020-08-26	
Periode	Einddatum	2020-08-27	2020-08-27	
UitkeringZiekenhuisopname	Kosten			
Kosten	Bedrag	25000	25000	Bedrag in centen
Ziekenhuisopnameskosten	UitkeringZiekenhuisopname			
UitkeringZiekenhuisopname	Periode			
Periode	Begindatum	2020-08-29	2020-08-29	
Periode	Einddatum	2020-08-30	2020-08-30	
UitkeringZiekenhuisopname	Kosten			
Kosten	Bedrag	25000	25000	Bedrag in centen
Ziekenhuisopnameskosten	UitkeringZiekenhuisopname			
UitkeringZiekenhuisopname	Periode			
Periode	Begindatum	2020-09-02	2020-09-02	
Periode	Einddatum	2020-09-03	2020-09-03	
UitkeringZiekenhuisopname	Kosten			
Kosten	Bedrag	25000	25000	Bedrag in centen

Indiening declaratie S. BUC 19 (berichtcodes 546 en 547)				
Samengesteld element	Element	VZ807-waarde (546)	VZ808-waarde (retourbericht) (547)	Toelichting
	Retourcodes (alleen VZ808)			Eén of meerdere retourcodes Specificatieregel. Alleen gevulde retourcodes worden in het bericht opgenomen.
Retourcodes	Retourcode		9215	9215 = Uitkeringen einddatum moet kleiner zijn dan of gelijk zijn aan EHIC document Einddatum.
	Specificatieregel			
Specificatieregel	DebiteurOrgaan			
DebiteurOrgaan	Orgaancode	DE:0001	DE:0001	
DebiteurOrgaan	Landcode	DE	DE	
DebiteurOrgaan	Naam	Krankenkasse1	Krankenkasse1	
Specificatieregel	Referenties			
Referenties	Boekingsdatum	2020-12-01	2020-12-01	
Referenties	DeclaratieregelReferentienummer	2	2	Moet uniek zijn binnen de Indiening declaratie
Specificatieregel	Persoonsgegevens			
Persoonsgegevens	PINVerzekeringsland	123456781	123456781	
Persoonsgegevens	Familienaam	Merkel	Merkel	
Persoonsgegevens	FamilienaamGeboorte	Becker	Becker	
Persoonsgegevens	Voornamen	Paula	Paula	
Persoonsgegevens	Geboortedatum	1958-03-01	1958-03-01	
Persoonsgegevens	GeslachtCode	2	2	2 = vrouwelijk
Specificatieregel	DocumentDatRechtAantoon			
DocumentDatRechtAantoon	SpecifiekDocument			
SpecifiekDocument	DocumentCode	S8008	S8008	
SpecifiekDocument	Afgifdatedatum	2020-12-12	2020-12-12	
SpecifiekDocument	TypePeriode	02	02	02 = vaste periode
SpecifiekDocument	GeldigheidRechtPeriode			
GeldigheidRechtPeriode	Begindatum	2020-07-01	2020-07-01	
GeldigheidRechtPeriode	Einddatum	2020-11-30	2020-11-30	
Specificatieregel	TotaalBedragSpecificatieregel			
TotaalBedragSpecificatieregel	Bedrag	80000	80000	Bedrag in centen
TotaalBedragSpecificatieregel	Valuta	EUR	EUR	
Specificatieregel	SpecificatieregelUitkeringen			
SpecificatieregelUitkeringen	SoortPrestatie	S8001	S8001	S8001 = Ziekte
SpecificatieregelUitkeringen	Periode			
Periode	Begindatum	2020-07-05	2020-07-05	
Periode	Einddatum	2020-12-01	2020-12-01	
SpecificatieregelUitkeringen	Kosten			

Invulinstructie (Retour) Indiening declaratie WUVO VZ807-VZ808, versie 1.0, 28-07-2020 / uitgave 4, 19-5-2021

Indiening declaratie § BUC 19 (berichtcodes 546 en 547)				
Samengesteld element	Element	VZ807-waarde (546)	VZ808-waarde (retourbericht) (547)	Toelichting
Kosten	OverigeKosten			3 keer een UitkeringOverig voor deze persoon
OverigeKosten	UitkeringOverig			
UitkeringOverig	Beschrijving	Fysiotherapie	Fysiotherapie	
UitkeringOverig	Kosten			
Kosten	Bedrag	20000	20000	Bedrag in centen
OverigeKosten	UitkeringOverig			
UitkeringOverig	Beschrijving	Manuele therapie	Manuele therapie	
UitkeringOverig	Kosten			
Kosten	Bedrag	30000	30000	Bedrag in centen
OverigeKosten	UitkeringOverig			
UitkeringOverig	Beschrijving	Mensendieck	Mensendieck	
UitkeringOverig	Kosten			
Kosten	Bedrag	30000	30000	Bedrag in centen
	Retourcodes (alleen VZ808)			Eén of meerdere retourcodes Specificatieregel. Alleen gevulde retourcodes worden in het bericht opgenomen.
Retourcodes	Retourcode		9216	9216 = Uitkeringsperiode moet binnen geldigheidsperiode van recht vallen.
	Specificatieregel			
Specificatieregel	DebiteurOrgaan			
DebiteurOrgaan	Orgaancode	DE:0002	DE:0002	
DebiteurOrgaan	Landcode	DE	DE	
DebiteurOrgaan	Naam	Krankenkasse2	Krankenkasse2	
Specificatieregel	Referenties			
Referenties	Boekingsdatum	2020-12-01	2020-12-01	
Referenties	DeclaratieregelReferentienummer	3	3	Moet uniek zijn binnen de Indiening declaratie
Specificatieregel	Persoonsgegevens			
Persoonsgegevens	PINVerzekeringsland	123456782	123456782	
Persoonsgegevens	PINWoonlandofVerblijfsland	4567821	4567821	
Persoonsgegevens	Familienaam	Meister	Meister	
Persoonsgegevens	Voornamen	Bruno	Bruno	
Persoonsgegevens	Geboortedatum	1969-07-01	1969-07-01	
Persoonsgegevens	GeslachtCode	1	1	1 = mannelijk
Specificatieregel	DocumentDatRechtAantoon			
DocumentDatRechtAantoon	OverigDocument			
OverigDocument	Documentcode	S8005	S8005	S8005 = S3 Geneeskundige behandeling voor ex-werknemer in voormalig land van arbeid
SpecifiekDocument	Afgiftedatum	2020-12-12	2020-12-12	
SpecifiekDocument	TypePeriode	01	01	01 = open periode
SpecifiekDocument	GeldigheidRechtPeriode			
GeldigheidRechtPeriode	Begindatum	2020-07-01	2020-07-01	Open periode, dus geen einddatum

Indiening declaratie S BUC 19 (berichtcodes 546 en 547)				
Samengesteld element	Element	VZ807-waarde (546)	VZ808-waarde (retourbericht) (547)	Toelichting
Specificatieregel	TotaalBedragSpecificatieregel			
TotaalBedragSpecificatieregel	Bedrag	12500	12500	Bedrag in centen
TotaalBedragSpecificatieregel	Valuta	EUR	EUR	
Specificatieregel	SpecificatieregelUitkeringen			
SpecificatieregelUitkeringen	SoortPrestatie	S8001	S8001	S8001 = Ziekte
SpecificatieregelUitkeringen	Periode			
Periode	Begindatum	2020-11-29	2020-11-29	
Periode	Einddatum	2020-07-07	2020-07-07	
SpecificatieregelUitkeringen	Kosten			
Kosten	Medicijnkosten			
Medicijnkosten	Bedrag	12500	12500	Bedrag in centen
	Retourcodes (alleen VZ808)			Eén of meerdere retourcodes Specificatieregel. Alleen gevulde retourcodes worden in het bericht opgenomen.
Retourcodes	Retourcode		9192	9192 = Einddatum periode uitkeringen moet gelijk zijn aan of groter zijn dan begindatum periode uitkeringen.

2.2 Bevestiging indiening declaratie (S_BUC_19)

Invulvoorbeeld

Onderstaand voorbeeld is een bevestiging van een indiening declaratie Sickness. De bevestiging bevat alleen de Header van het bericht. Als het voorbeeld uit 2.1 volledig correct zou zijn, hoort daar onderstaande bevestiging bij.

De waarden in onderstaand voorbeeld zijn fictief.

Indiening declaratie S_BUC_19 (berichtcode 547)			
Samengesteld element	Element	VZ808-waarde (retourbericht) (547)	Toelichting
	Klasse Header		
Header	Berichtcode	547	547 = Retourinformatie Indiening declaratie Sickness In het VZ808-bericht is bij een bevestiging alleen de Header opgenomen. Vrijwel alle elementen zijn gelijk aan die van het voorgaande VZ807-bericht. Uitzonderingen zijn de Berichtcode en de ontvangstdatum.
Header	BerichtVersie	1	
Header	BerichtSubversie	0	
Header	BerichtSoort	P	Als het om een echt bericht gaat, zal dit uitsluitend in productie (P) voorkomen.
Header	CrediteurOrgaan		
CrediteurOrgaan	Orgaancode	NL:7125	
CrediteurOrgaan	Landcode	NL	
CrediteurOrgaan	Naam	Zilveren Kruis (Groep Buitenlands Recht)	
Header	BuitenlandsVerbindingsOrgaan		
BuitenlandsVerbindingsOrgaan	Orgaancode	DE:7002	
BuitenlandsVerbindingsOrgaan	LandCode	DE	
BuitenlandsVerbindingsOrgaan	Naam	German Liaison Agency Health Insurance	
Header	DeclaratieReferentienummer	1234567	
Header	Verzenddatum	2020-07 2021-01-02	
Header	Ontvangstdatum	2020-07 2021-01-02	Alleen aanwezig als het een bevestiging is
Header	Retourcodes		
Retourcodes	Retourcode	0200	Eén retourcode bij een bevestiging. 0200 = Geen opmerking bij deze berichtklasse

3 Invulinstructie buitenland verzekerde, die in Nederland woont en in buitenland werkt (AWOD)

Het Orgaan van de Woonplaats stuurt een Indiening declaratie AWOD bericht van een in Nederland wonende en in buitenland werkende verzekerde, die in het buitenland verzekerd is. Het betreft hier een bedrijfsongeval "accident" of beroeps gerelateerde ziekte (AWOD = Accidents at Work and Occupational Diseases).

3.1 Indiening declaratie (AW_BUC_05)

Indiening declaratie AWOD door het Orgaan van de Woonplaats via het CAK bij een Buitenlands Verbindingsorgaan.

Figuur 3.1 Indiening declaratie AWOD

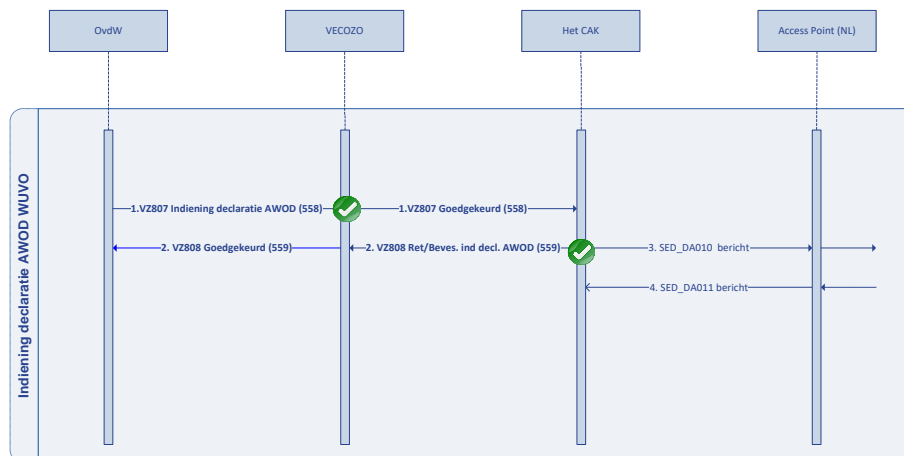

Invulvoorbeeld AW_BUC_05

Onderstaand voorbeeld is een indiening declaratie AWOD, bestemd voor het verbindingsorgaan in Duitsland. De indiening declaratie bevat 2 specificatieregels of declaraties, waarbij elke regel minimaal één fout bevat. De waarden in onderstaand voorbeeld zijn fictief.

Indiening declaratie AW_BUC_05 (berichtcodes 558 en 559)				
Samengesteld element	Element	VZ807-waarde (558)	VZ808-waarde (retourbericht) (559)	Toelichting
	Klasse Header			

Indiening declaratie AW_BUC_05 (berichtcodes 558 en 559)				
Samengesteld element	Element	VZ807-waarde (558)	VZ808-waarde (retourbericht) (559)	Toelichting
Header	Berichtcode	558	559	558 = Indiening declaratie AWOD 559 = Retourinformatie Indiening declaratie AWOD In het VZ808-bericht zijn vrijwel alle elementen gelijk aan die van het voorgaande VZ807-bericht in het geval van een afgekeurd bericht. Uitzonderingen zijn de Berichtcode en retourcode(s).
Header	BerichtVersie	1	1	
Header	BerichtSubversie	0	0	
Header	BerichtSoort	P	P	Als het om een echt bericht gaat, zal dit uitsluitend in productie (P) voorkomen.
Header	CrediteurOrgaan			
CrediteurOrgaan	Orgaancode	NL:9991	NL:9991	
CrediteurOrgaan	Landcode	NL	NL	
CrediteurOrgaan	Naam	OWM CZ groep U.A. Orgaan van de woonplaats	OWM CZ groep U.A. Orgaan van de woonplaats	
Header	BuitenlandsVerbindingsOrgaan			
BuitenlandsVerbindingsOrgaan	Orgaancode	DE:8000	DE:8000	
BuitenlandsVerbindingsOrgaan	Landcode	DE	DE	
BuitenlandsVerbindingsOrgaan	Naam	Liaison Body 8000	Liaison Body 8000	
Header	DeclaratieReferentienummer	123	123	
Header	Verzenddatum	2020-07-02 2021-01-02	2020-07-02 2021-01-02	
	Retourcodes (alleen VZ808)			Eén of meerdere retourcodes Header. Alleen gevulde retourcodes worden in het bericht opgenomen.
Retourcodes	Retourcode		0200	0200 = Geen opmerking bij deze berichtklasse
	Klasse Context			
Context	FinancieelJaar	2020 2021	2020 2021	
Context	KalenderHalfJaar	02 01	02 01	
Context	CodeWet	01	01	01 = ZVW
	Retourcodes (alleen VZ808)			Eén of meerdere retourcodes Context. Alleen gevulde retourcodes worden in het bericht opgenomen.
Retourcodes	Retourcode		0200	0200 = Geen opmerking bij deze berichtklasse
	Klasse Overzicht			
Overzicht	TotaalAantalSpecificaties	2	2	

Met opmerkingen [JJ1]: Moet dit niet 2021-07-02 zijn. Verzenddatum ligt binnen kalenderhalfjaar van financieel jaar vc04

Indiening declaratie AW_BUC_05 (berichtcodes 558 en 559)				
Samengesteld element	Element	VZ807-waarde (558)	VZ808-waarde (retourbericht) (559)	Toelichting
Overzicht	TotaalBedragSpecificaties			
TotaalBedragSpecificaties	Bedrag	490725	490725	
TotaalBedragSpecificaties	Valuta	EUR	EUR	
	Retourcodes (alleen VZ808)			Eén of meerdere retourcodes Overzicht. Alleen gevulde retourcodes worden in het bericht opgenomen.
Retourcodes	Retourcode		0200	0200 = Geen opmerking bij deze berichtklasse
	Klasse Specificatieregels			
	Specificatieregels			
Specificatieregels	DebiteurOrgaan			
DebiteurOrgaan	Orgaancode	DE:0002	DE:0002	
DebiteurOrgaan	Landcode	DE	DE	
DebiteurOrgaan	Naam	Versorgungswerk der Ärztekammer Bremen	Versorgungswerk der Ärztekammer Bremen	
Specificatieregels	Referenties			
Referenties	Boekingsdatum	2020-12-01	2020-12-01	
Referenties	DeclaratieregelsReferentienummer	1	1	Moet uniek zijn binnen de Indiening declaratie
Specificatieregels	Persoonsgegevens			
Persoonsgegevens	PINVerzekeringsland	2468013579	2468013579	
Persoonsgegevens	Familienaam	Meister	Meister	
Persoonsgegevens	FamilienaamGeboorte	Schulz	Schulz	
Persoonsgegevens	Voornamen	Karla	Karla	
Persoonsgegevens	Geboortedatum	1971-04-03	1971-04-03	
Persoonsgegevens	GeslachtCode	2	2	2 = vrouwelijk
Specificatieregels	DocumentDatRechtAantoon			
DocumentDatRechtAantoon	OverigDocument			
OverigDocument	Documentcode	D8004	D8004	D8004 = DA063 Toestemming voor vervoer
OverigDocument	Afgiftedatum	2020-12-12	2020-12-12	
OverigDocument	TypePeriode	01	01	01 = open periode
OverigDocument	GeldigheidRechtPeriode			
GeldigheidRechtPeriode	Begindatum	2020-07-01	2020-07-01	Open periode, dus geen einddatum
Specificatieregels	TotaalBedragSpecificatieregels			
TotaalBedragSpecificatieregels	Bedrag	35000	35000	
TotaalBedragSpecificatieregels	Valuta	EUR	EUR	
Specificatieregels	SpecificatieregelsUitkeringen			

Indiening declaratie AW_BUC_05 (berichtcodes 558 en 559)				
Samengesteld element	Element	VZ807-waarde (558)	VZ808-waarde (retourbericht) (559)	Toelichting
SpecificatieregelUitkeringen	SoortPrestatie	D8001	D8001	D8001 = Een arbeidsongeval
SpecificatieregelUitkeringen	DatumAWOD	2020-07-03	2020-07-03	
SpecificatieregelUitkeringen	Periode			
Periode	Begindatum	2020-07-07	2020-07-07	
Periode	Einddatum	2020-11-29	2020-11-29	
SpecificatieregelUitkeringen	Kosten			
Kosten	Ziekenhuisopnameskosten			
Ziekenhuisopnameskosten	UitkeringZiekenhuisopname			
UitkeringZiekenhuisopname	Periode			
Periode	Begindatum	2020-09-03	2020-09-03	
Periode	Einddatum	2020-09-10	2020-09-10	
UitkeringZiekenhuisopname	Kosten			
Kosten	Bedrag	420725	420725	Bedrag in centen
	Retourcodes (alleen VZ808)			Eén of meerdere retourcodes Specificatieregel. Alleen gevulde retourcodes worden in het bericht opgenomen.
Retourcodes	Retourcode		9211	9211 = TotaalBedrag in Specificatieregel ontbreekt of is onjuist.
	Specificatieregel			
Specificatieregel	DebiteurOrgaan			
DebiteurOrgaan	Orgaancode	AT:0002	AT:0002	
DebiteurOrgaan	Landcode	AT	AT	
DebiteurOrgaan	Naam	Versorgungswerk der Ärztekammer Bremen	Versorgungswerk der Ärztekammer Bremen	
Specificatieregel	Referenties			
Referenties	Boekingsdatum	2020-12-09	2020-12-09	
Referenties	DeclaratieregelReferentienummer	4	4	Moet uniek zijn binnen de Indiening declaratie
Specificatieregel	Persoonsgegevens			
Persoonsgegevens	PINVerzekeringsland	135792468	135792468	
Persoonsgegevens	Familienaam	Schröder	Schröder	
Persoonsgegevens	Voornamen	Dietrich	Dietrich	
Persoonsgegevens	Geboortedatum	1964-04-07	1964-04-07	
Persoonsgegevens	GeslachtCode	1	1	1 = mannelijk
Specificatieregel	DocumentDatRechtAantoon			
DocumentDatRechtAantoon	OverigDocument			
OverigDocument	Documentcode	D8003	D8003	D8003 = Toestemming om de geplande medische behandeling te ondergaan
OverigDocument	Afgiftedatum	2020-07-05	2020-07-05	

Indiening declaratie AW_BUC_05 (berichtcodes 558 en 559)				
Samengesteld element	Element	VZ807-waarde (558)	VZ808-waarde (retourbericht) (559)	Toelichting
OverigDocument	TypePeriode	01	01	01 = open periode
OverigDocument	GeldigheidRechtPeriode			
GeldigheidRechtPeriode	Begindatum	2020-07-01	2020-07-01	
Specificatieregel	TotaalBedragSpecificatieregel			
TotaalBedragSpecificatieregel	Bedrag	35000	35000	
TotaalBedragSpecificatieregel	Valuta	EUR	EUR	
Specificatieregel	SpecificatieregelUitkeringen			
SpecificatieregelUitkeringen	SoortPrestatie	D8001	D8001	D8002 = Een beroepsziekte
SpecificatieregelUitkeringen	DatumAWOD	2020-07-03	2020-07-03	
SpecificatieregelUitkeringen	Periode			
Periode	Begindatum	2020-07-07	2020-07-07	
Periode	Einddatum	2020-11-29	2020-11-29	
SpecificatieregelUitkeringen	Kosten			
Kosten	MedischeZorgkosten			
MedischeZorgkosten	Bedrag	22500	22500	Bedrag in centen
Kosten	Medicijnkosten			
Medicijnkosten	Bedrag	12500	12500	Bedrag in centen
	Retourcodes (alleen VZ808)			Eén of meerdere retourcodes Specificatieregel. Alleen gevulde retourcodes worden in het bericht opgenomen.
Retourcodes	Retourcode		9220	9220 = Lancode Debiteurorgaan moet gelijk zijn aan Landcode BuitenlandsVerbindingsOrgaan

4 Bijlagen

4.1 Mutatieoverzicht

Tabel 4-1 Mutatieoverzicht bij deze uitgave

Datum	RFC# / Corrid	Documentdeel	Aard wijziging
19-05-2022	RFC2021-02	Par. 2.1, 2.2 en 2.3	Verzenddatum en financiële periode in overstemming gebracht met verbandscontrole VC015.
19-05-2022	RFC2021-05	Par. 2.1 en 3.1	Element Boekingsdatum verwijderd.
19-05-2022	RFC2021-03	Par. 2.1 en 3.1	Element CodeWet toegevoegd in context.
02-06-2021	RFC21013	Algemeen	Enkele waarden voor element Orgaancode in de voorbeelden aangepast.
02-06-2021	RFC21013	3.1	Correctie in elementen van DebiteurOrgaan.
01-03-2021		2.1/2.2/3.1	Enkele waarden in de voorbeelden aangepast.