

Externe integratie

Creditering WUVO

VZ811-VZ812

Invulinstructie [INV]

Versie EI-standaard	1.0
Versie datum	28-07-2020
Uitgave document	2
Uitgave datum:	2-6-2021
Kenmerk:	VZ811-VZ812v1.0_INVu2

Adres- en contactgegevens

Correspondentie-adres

Vektis

Postbus 703

3700 AS ZEIST

Bezoekadres

Vektis

Sparrenheuvel 18

3708 JE ZEIST

Telefoon: 030 - 8008 300

Voor veel gestelde vragen en om je specifieke vraag te stellen kun je terecht op de website van Vektis: www.vektis.nl.

Informatie over standaarden kun je vinden op www.vektis.nl/standaardisatie

De inhoud van de Vektis standaardisatie documentatie is met uiterste zorgvuldigheid tot stand gebracht. De inhoud wordt regelmatig gecontroleerd en geactualiseerd. Vektis kan echter niet aansprakelijk worden gesteld voor de juistheid, volledigheid en actualiteit van de website. Vektis is niet aansprakelijk voor eventuele schade of consequenties ontstaan door direct of indirect gebruik van de inhoud van de documentatie.

Informatie uit deze documentatie mag je overnemen mits je daarbij de bron vermeldt.

Revisiehistorie EI-standaard

Versie EI-standaard	Uitgave document	Aard/reden wijzigingen	Datum uitgave
1.0	1	Eerste uitgave voor eerste versie	28-07-2020
1.0	2	Correctief onderhoud	02-06-2021

Doelgroepen

- Orgaan van de Woonplaats (CZ)
- Orgaan van de Verblijfplaats (ZK)
- CAK
- VEKOZO

Beheer EI-standaard

De EI-standaard wordt functioneel beheerd door het CAK.

Het technisch beheer wordt uitgevoerd door Vektis.

Dit document is tot stand gekomen in opdracht van CAK/Zorgverzekeraars Nederland.

De EI-standaard is opgesteld in afstemming met CAK, Zorgverzekeraars Nederland, Orgaan van de Woonplaats, Orgaan van de Verblijfplaats, VEKOZO en Vektis.

Voorwoord

Dit document betreft de invulinstructie Externe integratie Creditering WUVO, 28-07-2020, VZ811-VZ812 versie 1.0 (uitgave 2).

Het document verschijnt samen met de documenten:

- Externe integratie Creditering WUVO VZ811- VZ812, standaardbeschrijving [STB];
- Externe integratie Creditering WUVO VZ811, berichtspecificatie [BER];
- Externe integratie Retourinformatie Creditering WUVO VZ812, berichtspecificatie [BER];
- Externe integratie Creditering WUVO VZ811, registratie bedrijfs- en controleregels [RBC];
- Externe integratie Creditering WUVO VZ811-VZ812, XML specificatie [XML];
- XML Schema Definition Architectuurprincipes, versie 1.3, 02-08-2018.

Dit document bevat de invulinstructie van de EI-standaard voor het digitaal uitwisselen van gegevens over Creditering WUVO.

EI-standaarden zijn te raadplegen via www.vektis.nl/standaardisatie

Inhoudsopgave

1	Inleiding	6
2	Invulinstructie buitenland verzekerde, die (tijdelijk) in Nederland verblijft	7
	2.1 Creditering (S_BUC_19)	7
	2.2 Bevestiging creditering (S_BUC_19)	12
3	Invulinstructie buitenland verzekerde, die in Nederland woont en in buitenland werkt (AWOD)	14
	3.1 Creditering (AW_BUC_05)	14
4	Bijlagen	19
	4.1 Mutatieoverzicht	19

1 Inleiding

De invulinstructie is een aanvulling op de standaardbeschrijving (STB) en berichtspecificaties (BER).

Voor enkele betekenisvolle stappen in de keten in de STB is een invulvoorbeeld gemaakt. Voor de “Buitenland verzekerde, die (tijdelijk) in Nederland verblijft” en voor de “Buitenland verzekerde, die in Nederland woont en in het buitenland werkt” zijn berichten van 2 BUC's (casussen) in invulvoorbeelden in paragrafen uitgewerkt. Het betreft 2 berichten per gekozen BUC.

2 Invulinstructie buitenland verzekerde, die (tijdelijk) in Nederland verblijft

Het gaat om een creditering door het Nederlandse orgaan van een eerdere declaratie. Het CAK als verbindingsorgaan ontvangt een creditering van het Nederlandse orgaan en stuurt dit door naar het buitenlands orgaan.

2.1 Creditering (S_BUC_19)

Creditering Sickness door het Orgaan van de Verblijfplaats of het Orgaan van de Woonplaats via het CAK bij een Buitenlands Verbindingsorgaan.

Figuur 2.1 Creditering Sickness

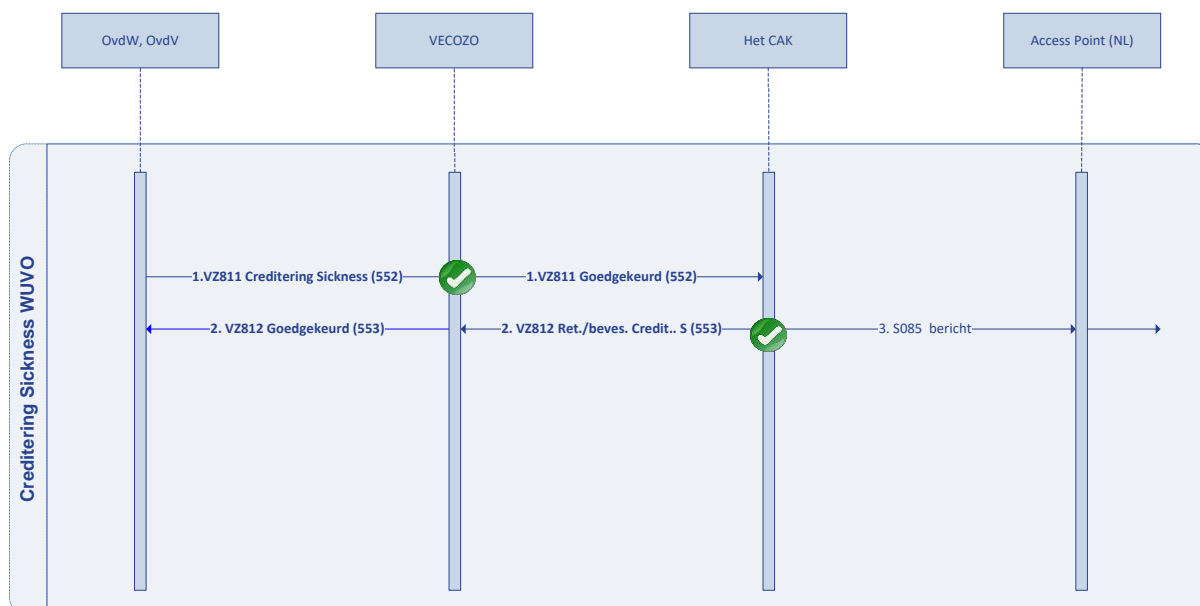

Invulvoorbeeld S_BUC_19

Via de V807 is een Indiening declaratie Sickness aangeleverd. Onderstaand voorbeeld is een bijbehorende creditering, bestemd voor het verbindingsorgaan in Duitsland. De creditering bevat 3 specificatieregels, waarbij elke regel minimaal één fout bevat.

De waarden in onderstaand voorbeeld zijn fictief.

Creditering S_BUC_19 (berichtcodes 552 en 553)				
Samengesteld element	Element	VZ811-waarde (552)	VZ812-waarde (retourbericht) (553)	Toelichting
	Klasse Header			

Creditering S_BUC_19 (berichtcodes 552 en 553)				
Samengesteld element	Element	VZ811-waarde (552)	VZ812-waarde (retourbericht) (553)	Toelichting
Header	Berichtcode	552	553	552 = Creditering Sickness 553 = Retourinformatie Creditering Sickness In het VZ812-bericht zijn vrijwel alle elementen gelijk aan die van het voorgaande VZ811-bericht in het geval van een afgekeurd bericht. Uitzonderingen zijn de Berichtcode en retourcode(s).
Header	BerichtVersie	1	1	
Header	BerichtSubversie	0	0	
Header	BerichtSoort	P	P	Als het om een echt bericht gaat, zal dit uitsluitend in productie (P) voorkomen.
Header	CrediteurOrgaan			
CrediteurOrgaan	Orgaancode	NL:7125	NL:7125	
CrediteurOrgaan	Landcode	NL	NL	
CrediteurOrgaan	Naam	Zilveren Kruis (Groep Buitenlands Recht)	Zilveren Kruis (Groep Buitenlands Recht)	
Header	BuitenlandsVerbindingsOrgaan			
BuitenlandsVerbindingsOrgaan	Orgaancode	DE:7002	DE:7002	
BuitenlandsVerbindingsOrgaan	LandCode	DE	DE	
BuitenlandsVerbindingsOrgaan	Naam	German Liaison Agency Health Insurance	German Liaison Agency Health Insurance	
Header	CrediteringReferentienummer	1314567	1314567	
Header	Verzenddatum	2020-07-05	2020-07-05	
	Retourcodes (alleen VZ812)			Eén of meerdere retourcodes Header. Alleen gevulde retourcodes worden in het bericht opgenomen.
Retourcodes	Retourcode		0200	0200 = Geen opmerking bij deze berichtklasse
	Klasse Context			
Context	DeclaratieReferentienummer	1234567	1234567	
	Retourcodes (alleen VZ812)			Eén of meerdere retourcodes Context. Alleen gevulde retourcodes worden in het bericht opgenomen.
Retourcodes	Retourcode		0200	0200 = Geen opmerking bij deze berichtklasse
	Klasse Overzicht			
Overzicht	TotaalAantalSpecificaties	3		
Overzicht	TotaalBedragSpecificaties			

Creditering S_BUC_19 (berichtcodes 552 en 553)				
Samengesteld element	Element	VZ811-waarde (552)	VZ812-waarde (retourbericht) (553)	Toelichting
TotaalBedragSpecificaties	Bedrag	317500	317500	Bedrag in centen
TotaalBedragSpecificaties	Valuta	EUR	EUR	
	Retourcodes (alleen VZ812)			Eén of meerdere retourcodes Overzicht. Alleen gevulde retourcodes worden in het bericht opgenomen.
Retourcodes	Retourcode		0200	0200 = Geen opmerking bij deze berichtklasse
	Klasse Specificatieregels			
	Specificatieregel			
Specificatieregel	DebiteurOrgaan			
DebiteurOrgaan	Orgaancode	DE:0001	DE:0001	
DebiteurOrgaan	Landcode	DE	DE	
DebiteurOrgaan	Naam	Krankenkasse l	Krankenkasse l	
Specificatieregel	Referenties			
Referenties	DeclaratieregelReferentienummer	1	1	Verwijst naar de bijbehorende declaratieregel uit de Indiening declaratie.
Referenties	CrediteringsregelReferentienummer	1	1	Moet uniek zijn binnen de creditering
Specificatieregel	Persoonsgegevens			
Persoonsgegevens	PINVerzekeringsland	123456789	123456789	
Persoonsgegevens	Familienaam	Kohl	Kohl	
Persoonsgegevens	Voornamen	Hans	Hans	
Persoonsgegevens	Geboortedatum	1939-07-05	1939-07-05	
Persoonsgegevens	GeslachtCode	1	1	1 = mannelijk
Specificatieregel	TotaalBedrag			Het totale bedrag van de crediteringsregel
TotaalBedrag	Bedrag	4100	4100	Bedrag in centen
TotaalBedrag	Valuta	EUR	EUR	
Specificatieregel	Uitkeringen			
Uitkeringen	SoortPrestatie	S8001	S8001	S8001 = Ziekte
Uitkeringen	Periode			
Periode	Begindatum	2019-08-26	2019-08-26	
Periode	Einddatum	2019-09-03	2019-09-03	
Uitkeringen	Kosten			
Kosten	Medicijnkosten			
Medicijnkosten	Bedrag	1000000	1000000	Bedrag in centen
Kosten	Ziekenhuisopnameskosten			2 keer een UitkeringZiekenhuisopname voor deze persoon
Ziekenhuisopnameskosten	UitkeringZiekenhuisopname			
UitkeringZiekenhuisopname	Periode			
Periode	Begindatum	2019-08-29	2019-08-29	
Periode	Einddatum	2019-08-30	2019-08-30	
UitkeringZiekenhuisopname	Kosten			
Kosten	Bedrag	2000	2000	Bedrag in centen

Creditering S_BUC_19 (berichtcodes 552 en 553)				
Samengesteld element	Element	VZ811-waarde (552)	VZ812-waarde (retourbericht) (553)	Toelichting
Ziekenhuisopnameskosten	UitkeringZiekenhuisopname			
UitkeringZiekenhuisopname	Periode			
Periode	Begindatum	2019-09-02	2019-09-02	
Periode	Einddatum	2019-09-03	2019-09-03	
UitkeringZiekenhuisopname	Kosten			
Kosten	Bedrag	2000	2000	Bedrag in centen
	Retourcodes (alleen VZ812)			Eén of meerdere retourcodes Specificatieregel. Alleen gevulde retourcodes worden in het bericht opgenomen.
Retourcodes	Retourcode		<NTB>	Bedrag voor Medicijnkosten is hoger dan eerdere declaratie, verminderd met eventuele eerdere crediteringen
Retourcodes	Retourcode		<NTB>	Totaal individueel bedrag van de creditnotaregel mag niet hoger zijn dan originele bedrag uit declaratie, verminderd met eventuele eerdere crediteringen
	Specificatieregel			
Specificatieregel	DebiteurOrgaan			
DebiteurOrgaan	Orgaancode	DE:0001	DE:0001	
DebiteurOrgaan	Landcode	DE	DE	
DebiteurOrgaan	Naam	Krankenkasse 1	Krankenkasse 1	
Specificatieregel	Referenties			
Referenties	DeclaratieregelReferentienummer	2	2	Verwijst naar de bijbehorende declaratieregel uit de Indiening declaratie.
Referenties	CrediteringsregelReferentienummer	2	2	Moet uniek zijn binnen de creditering
Specificatieregel	Persoonsgegevens			
Persoonsgegevens	PINVerzekeringsland	123456781	123456781	
Persoonsgegevens	Familienaam	Merkel	Merkel	
Persoonsgegevens	FamilienaamGeboorte	Becker	Becker	
Persoonsgegevens	Voornamen	Paula	Paula	
Persoonsgegevens	Geboortedatum	1958-03-01	1958-03-01	
Persoonsgegevens	GeslachtCode	2	2	2 = Vrouwelijk
Specificatieregel	TotaalBedrag			
TotaalBedrag	Bedrag	75000	75000	Bedrag in centen
TotaalBedrag	Valuta	EUR	EUR	
Specificatieregel	Uitkeringen			
Uitkeringen	SoortPrestatie	S8001	S8001	S8001 = Ziekte
Uitkeringen	Periode			
Periode	Begindatum	2019-07-05	2019-07-07	
Periode	Einddatum	2019-11-28	2019-11-28	
Uitkeringen	Kosten			
Kosten	OverigeKosten			3 keer een UitkeringOverig voor deze persoon
OverigeKosten	UitkeringOverig			

Creditering S_BUC_19 (berichtcodes 552 en 553)				
Samengesteld element	Element	VZ811-waarde (552)	VZ812-waarde (retourbericht) (553)	Toelichting
UitkeringOverig	Beschrijving	Fysiotherapie	Fysiotherapie	
UitkeringOverig	Kosten			
Kosten	Bedrag	20000	20000	Bedrag in centen
OverigeKosten	UitkeringOverig			
UitkeringOverig	Beschrijving	Manuele therapie	Manuele therapie	
UitkeringOverig	Kosten			
Kosten	Bedrag	30000	30000	Bedrag in centen
OverigeKosten	UitkeringOverig			
UitkeringOverig	Beschrijving	Mensendieck	Mensendieck	
UitkeringOverig	Kosten			
Kosten	Bedrag	30000	30000	Bedrag in centen
	Retourcodes (alleen VZ812)			Eén of meerdere retourcodes Specificatieregel. Alleen gevulde retourcodes worden in het bericht opgenomen.
Retourcodes	Retourcode		<NTB>	Totaalbedrag van de specificatieregel <> som van de afzonderlijke kosten
	Specificatieregel			
Specificatieregel	DebiteurOrgaan			
DebiteurOrgaan	Orgaancode	DE:0002	DE:0002	
DebiteurOrgaan	Landcode	DE	DE	
DebiteurOrgaan	Naam	Krankenkasse2	Krankenkasse2	
Specificatieregel	Referenties			
Referenties	DeclaratieregelReferentienummer	3	3	Verwijst naar de bijbehorende declaratieregel uit de Indiening declaratie.
Referentienummer	CrediteringsregelReferentienummer	3	3	Moet uniek zijn binnen de creditering
Specificatieregel	Persoonsgegevens			
Persoonsgegevens	PINVerzekeringsland	123456782	123456782	
Persoonsgegevens	PINWoonlandofVerblijfslaan	4567821	4567821	
Persoonsgegevens	Familienaam	Meister	Meister	
Persoonsgegevens	Voornamen	Bruno	Bruno	
Persoonsgegevens	Geboortedatum	1969-07-01	1969-07-01	
Persoonsgegevens	GeslachtCode	1	1	1 = Mannelijk
Specificatieregel	TotaalBedrag			
TotaalBedrag	Bedrag	12500	12500	Bedrag in centen
TotaalBedrag	Valuta	EUR	EUR	
Specificatieregel	Uitkeringen			
Uitkeringen	SoortPrestatie	S8001	S8001	S8001 = Ziekte
Uitkeringen	Periode			
Periode	Begindatum	2019-07-07	2019-07-07	
Periode	Einddatum	2019-11-29	2019-11-29	
Uitkeringen	Kosten			
Kosten	Medicijnkosten			
Medicijnkosten	Bedrag	15000	15000	Bedrag in centen
	Retourcodes (alleen VZ812)			Eén of meerdere retourcodes Specificatieregel. Alleen gevulde retourcodes worden in het bericht opgenomen.

Creditering S_BUC_19 (berichtcodes 552 en 553)				
Samengesteld element	Element	VZ811-waarde (552)	VZ812-waarde (retourbericht) (553)	Toelichting
Retourcodes	Retourcode		NTB	Bedrag voor Medicijnkosten mag niet hoger zijn dan eerdere declaratie, verminderd met eventuele eerdere crediteringen

2.2 Bevestiging creditering (S_BUC_19)

Invulvoorbeeld S_BUC_19

Onderstaand voorbeeld is een bevestiging van een creditering Sickness. De bevestiging bevat alleen de Header van het bericht. Als het voorbeeld uit 2.1 volledig correct zou zijn, hoort daar onderstaande bevestiging bij.

De waarden in onderstaand voorbeeld zijn fictief.

Creditering S_BUC_19 (berichtcode 553)				
Samengesteld element	Element	VZ812-waarde (retourbericht) (553)	Toelichting	
	Klasse Header			
Header	Berichtcode	553	552 = Creditering Sickness 553 = Retourinformatie Creditering Sickness In het VZ812-bericht bericht is bij een bevestiging alleen de Header opgenomen. Vrijwel alle elementen zijn gelijk aan die van het voorgaande VZ811-bericht. Uitzonderingen zijn de Berichtcode en de ontvangstdatum.	
Header	BerichtVersie	1		
Header	BerichtSubversie	0		
Header	BerichtSoort	P	Als het om een echt bericht gaat, zal dit uitsluitend in productie (P) voorkomen.	
Header	CrediteurOrgaan			
CrediteurOrgaan	Orgaancode	NL:7125		
CrediteurOrgaan	Landcode	NL		
CrediteurOrgaan	Naam	Zilveren Kruis (Groep Buitenlands Recht)		
Header	BuitenlandsVerbindingsOrgaan			
BuitenlandsVerbindingsOrgaan	Orgaancode	DE:7002		
BuitenlandsVerbindingsOrgaan	Landcode	DE		
BuitenlandsVerbindingsOrgaan	Naam	German Liaison Agency Health Insurance		

Creditering S_BUC_19 (berichtcode 553)

Samengesteld element	Element	VZ812-waarde (retourbericht) (553)	Toelichting
Header	CrediteringReferentienummer	1314567	
Header	Verzenddatum	2020-07-17	
Header	Ontvangstdatum	2020-07-17	Alleen aanwezig als het een bevestiging is
Header	Retourcodes		Eén retourcode bij een bevestiging.
Retourcodes	Retourcode	0200	0200 = Geen opmerking bij deze berichtklasse

3 Invulinstructie buitenland verzekerde, die in Nederland woont en in buitenland werkt (AWOD)

Het gaat om een creditering door het Nederlandse orgaan van een eerdere declaratie. Het CAK als verbindingsorgaan ontvangt een creditering van het Nederlandse orgaan en stuurt dit door naar het buitenlands orgaan

3.1 Creditering (AW_BUC_05)

Creditering AWOD door het Orgaan van de Woonplaats via het CAK bij een Buitenlands Verbindingsorgaan.

Figuur 3.1 Creditering AWOD

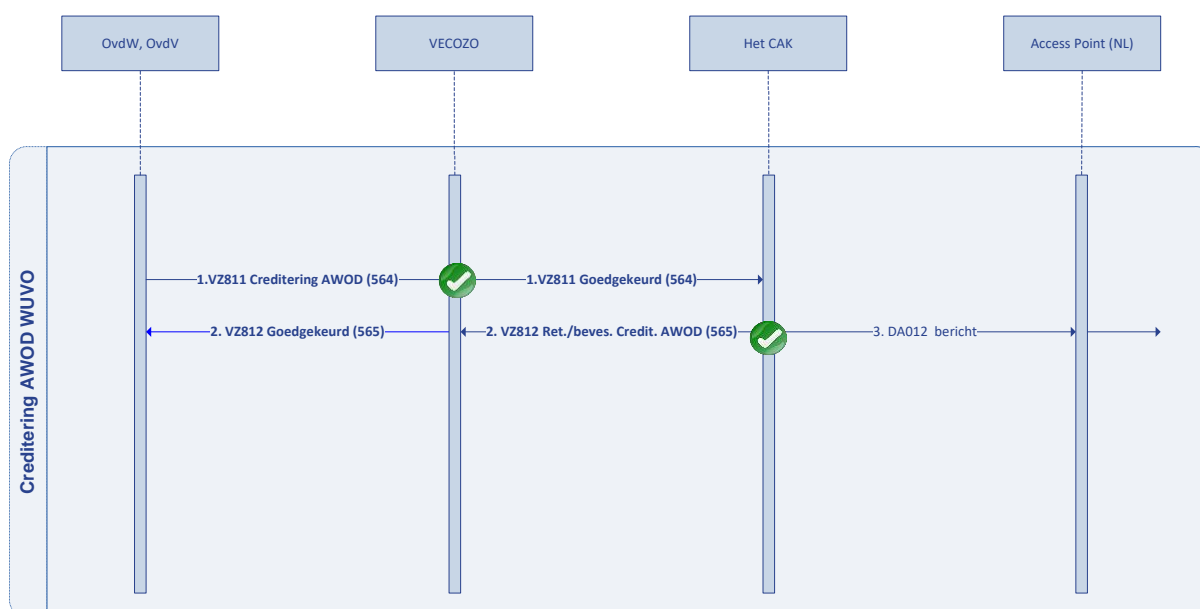

Invulvoorbeeld AW_BUC_05

Via de V807 is een Indiening declaratie AWOD aangeleverd. Onderstaand voorbeeld is een bijbehorende creditering, bestemd voor het verbindingsorgaan in Duitsland. De creditering bevat 2 specificatieregels, waarbij elke regel een fout bevat.

De waarden in onderstaand voorbeeld zijn fictief.

CrediteringAW_BUC_05 (berichtcodes 564 en 565)				
Samengesteld element	Element	VZ811-waarde (564)	VZ812-waarde (retourbericht) (565)	Toelichting
Klasse Header				
Header	Berichtcode	564	565	564 = Creditering AWOD 565 = Retourinformatie Creditering AWOD In het VZ812-bericht zijn vrijwel alle elementen gelijk aan die van het voorgaande VZ811-bericht in het geval van een afgekeurd bericht. Uitzonderingen zijn de Berichtcode en retourcode(s).
Header	BerichtVersie	1	1	
Header	BerichtSubversie	0	0	
Header	BerichtSoort	P	P	Als het om een echt bericht gaat, zal dit uitsluitend in productie (P) voorkomen.
CrediteurOrgaan				
CrediteurOrgaan	Orgaancode	NL:9991	NL:9991	
CrediteurOrgaan	Landcode	NL	NL	
CrediteurOrgaan	Naam	OWM CZ groep U.A. Orgaan van de woonplaats	OWM CZ groep U.A. Orgaan van de woonplaats	
BuitenlandsVerbindingsOrgaan				
BuitenlandsVerbindingsOrgaan	Orgaancode	DE:8000	DE:8000	
BuitenlandsVerbindingsOrgaan	Landcode	DE	DE	
BuitenlandsVerbindingsOrgaan	Naam	Liaison Body 8000	Liaison Body 8000	
Header	CrediteringReferentienummer	131	131	
Header	Verzenddatum	2020-02-17	2020-02-17	
Retourcodes (alleen VZ812)				
Retourcodes	Retourcode		0200	Eén of meerdere retourcodes Header. Alleen gevulde retourcodes worden in het bericht opgenomen. 0200 = Geen opmerking bij deze berichtklasse
Klasse Context				
Context	DeclaratieReferentienummer	123	123	
Retourcodes (alleen VZ812)				
Retourcodes	Retourcode		0200	Eén of meerdere retourcodes Context. Alleen gevulde retourcodes worden in het bericht opgenomen. 0200 = Geen opmerking bij deze berichtklasse
Klasse Overzicht				
Overzicht	TotaalAantalSpecificaties	2	2	
Overzicht	TotaalBedragSpecificaties			

CrediteringAW_BUC_05 (berichtcodes 564 en 565)				
Samengesteld element	Element	VZ811-waarde (564)	VZ812-waarde (retourbericht) (565)	Toelichting
TotaalBedragSpecificaties	Bedrag	70000	70000	De som van de totaalbedragen uit de specificatieregels.
TotaalBedragSpecificaties	Valuta	EUR	EUR	
	Retourcodes (alleen VZ812)			Eén of meerdere retourcodes Overzicht. Alleen gevulde retourcodes worden in het bericht opgenomen.
Retourcodes	Retourcode		0200	0200 = Geen opmerking bij deze berichtklasse
	Klasse Specificatieregels			
	Specificatieregel			
Specificatieregel	DebiteurOrgaan			
DebiteurOrgaan	Orgaancode	DE:0002	DE:0002	
DebiteurOrgaan	Landcode	DE	DE	
DebiteurOrgaan	Naam	Versorgungswerk der Ärztekammer Bremen	Versorgungswerk der Ärztekammer Bremen	
Specificatieregel	Referenties			
Referenties	DeclaratieregelReferentienummer	1	1	Verwijst naar de bijbehorende declaratieregel uit de Indiening declaratie.
Referenties	CrediteringsregelReferentienummer	1	1	Moet uniek zijn binnen de creditering
Specificatieregel	Persoonsgegevens			
Persoonsgegevens	PINVerzekeringsland	2468013579	2468013579	
Persoonsgegevens	Familienaam	Meister	Meister	
Persoonsgegevens	FamilienaamGeboorte	Schulz	Schulz	
Persoonsgegevens	Voornamen	Karla	Karla	
Persoonsgegevens	Geboortedatum	1971-04-03	1971-04-03	
Persoonsgegevens	GeslachtCode	2	2	2 = Vrouwelijk
Specificatieregel	TotaalBedrag			
TotaalBedrag	Bedrag	35000	35000	
TotaalBedrag	Valuta	EUR	EUR	
Specificatieregel	Uitkeringen			
Uitkeringen	SoortPrestatie	D8001	D8001	D8001 = Een arbeidsongeval
Uitkeringen	DatumAWOD	2019-07-06	2019-07-06	
Uitkeringen	Periode			
Periode	Begindatum	2019-07-07	2019-07-07	
Periode	Einddatum	2019-11-29	2019-11-29	
Uitkeringen	Kosten			
Kosten	Ziekenhuisopnameskosten			
Ziekenhuisopnameskosten	UitkeringZiekenhuisopname			
UitkeringZiekenhuisopname	Periode			
Periode	Begindatum	2019-09-03	2019-09-03	
Periode	Einddatum	2019-09-10	2019-09-10	

CrediteringAW_BUC_05 (berichtcodes 564 en 565)				
Samengesteld element	Element	VZ811-waarde (564)	VZ812-waarde (retourbericht) (565)	Toelichting
UitkeringZiekenhuisopname	Kosten			
Kosten	Bedrag	420725	420725	Bedrag in centen
	Retourcodes (alleen VZ812)			Eén of meerdere retourcodes Specificatieregel. Alleen gevulde retourcodes worden in het bericht opgenomen.
Retourcodes	Retourcode		NTB	NTB = Totaalbedrag van de specificatieregel is niet gelijk aan de som van de afzonderlijke kosten
	Specificatieregel			
Specificatieregel	DebiteurOrgaan			
DebiteurOrgaan	LandCodeOrgaan	DE	DE	
DebiteurOrgaan	CodeOrgaan	DE:0002	DE:0002	
DebiteurOrgaan	NaamOrgaan	Versorgungswerk der Ärztekammer Bremen	Versorgungswerk der Ärztekammer Bremen	
Specificatieregel	Referenties			
Referenties	DeclaratieregelReferentienummer	4	4	Verwijst naar de bijbehorende declaratieregel uit de Indiening declaratie.
Referenties	CrediteringsregelReferentienummer	2	2	Moet uniek zijn binnen de creditering
Specificatieregel	Persoonsgegevens			
Persoonsgegevens	PINVerzekeringsland	135792468	135792468	
Persoonsgegevens	Familienaam	Schröder	Schröder	
Persoonsgegevens	Voornamen	Dietrich	Dietrich	
Persoonsgegevens	Geboortedatum	1964-04-07	1964-04-07	
Persoonsgegevens	GeslachtCode	1	1	1 = Mannelijk
Specificatieregel	TotaalBedrag			
TotaalBedrag	Bedrag	35000	35000	
TotaalBedrag	Valuta	EUR	EUR	
Specificatieregel	Uitkeringen			
Uitkeringen	SoortPrestatie	D8002	D8002	D8002 = Een beroepsziekte
Uitkeringen	DatumAWOD	2019-07-06	2019-07-06	
Uitkeringen	Periode			
Periode	Begindatum	2019-07-07	2019-07-07	
Periode	Einddatum	2019-11-29	2019-11-29	
Uitkeringen	Kosten			
Kosten	MedischeZorgkosten			
MedischeZorgkosten	Bedrag	22500	22500	Bedrag in centen
Kosten	Medicijnkosten			

CrediteringAW_BUC_05 (berichtcodes 564 en 565)				
Samengesteld element	Element	VZ811-waarde (564)	VZ812-waarde (retourbericht) (565)	Toelichting
Medicijnkosten	Bedrag	12500	12500	Bedrag in centen
	Retourcodes (alleen VZ812)			Eén of meerdere retourcodes. Alleen gevulde retourcodes worden in het bericht opgenomen.
Retourcodes	Retourcode		NTB	NTB = Declaratieregel is niet bekend

4 Bijlagen

4.1 Mutatieoverzicht

Tabel 4-1 Mutatieoverzicht bij deze uitgave

Datum	RFC# / CorrID	Documentdeel	Aard wijziging
02-06-2021	RFC21013	Algemeen	Enkele waarden voor element Orgaancode in de voorbeelden aangepast.
02-06-2021	RFC21013	3.1 Creditering (AW_BUC_05)	In klasse Uitkeringen het element DatumAWOD toegevoegd.